



INFORME SOBRE LA EJECUCIÓN DE PROYECTOS FINANCIADOS CON BONOS SOBERANOS (PRIMERA Y SEGUNDA EMISIÓN) AL 31 DE AGOSTO DE 2017



Departamento de Planificación Económica y Gestión Financiera
División de Gestión Económico – Financiera
Gerencia Financiera

Administración Nacional de Electricidad

MISION: Satisfacer las necesidades de energía eléctrica del país y actuar en el sector eléctrico regional, con responsabilidad social y ambiental y excelencia en la administración y el servicio, para contribuir al desarrollo del Paraguay y al bienestar de su población

RESUMEN EJECUTIVO AL 31 DE AGOSTO DE 2017
EXPRESADO EN USD
BONOS SOBERANOS (PRIMERA EMISION)

DESCRIPCIÓN	IMPORTE	DESEMBOLSOS RECIBIDOS DEL MH	CARTAS DE CRÉDITO Y/O PAGO DE FACTURAS EN USD EQUIV.	% DE UTILIZACION DE LOS RECURSOS	SALDO PENDIENTE
Bonos I - Primera Emisión (*) - Adjudicados	199.592.390,65	199.592.390,65	188.386.184,07	94%	11.206.206,58
Obras y Suministros pendientes de adjudicación - Bonos I (Incluye previsión de Convenios Modificatorios de procesos licitatorios en ejecución) - Estimados	407.609,35	407.609,35	0,00	-	407.609,35
Saldo Remanente	0,00	0,00	0,00	-	0,00
Subtotal (1) BONOS I	200.000.000,00	200.000.000,00	188.386.184,07	94%	11.613.815,93

BONOS SOBERANOS (SEGUNDA EMISION)

DESCRIPCIÓN	IMPORTE	DESEMBOLSOS RECIBIDOS DEL MH	CARTAS DE CRÉDITO Y/O PAGO DE FACTURAS EN USD EQUIV.	% DE UTILIZACION DE LOS RECURSOS	SALDO PENDIENTE
Bonos II - Segunda Emisión - Adjudicados	94.797.553,47	94.797.553,47	76.796.196,72	81%	18.001.356,76
Obras y Suministros pendientes de adjudicación - Bonos II - Estimados	5.202.446,53	5.202.446,53	0,00	-	5.202.446,53
Saldo Remanente	0,00	0,00	0,00	-	0,00
Subtotal (2) BONOS II	100.000.000,00	100.000.000,00	76.796.196,72	77%	23.203.803,29
Total (3) = (1) + (2)	300.000.000,00	300.000.000,00	265.182.380,78	88%	34.817.619,22

(*) Incluye desembolsos y pagos por Indemnizaciones por valor de USD 980.246,93, en concepto de liberación de franja de servidumbre que afectan a la construcción de líneas de transmisión de 220 kV financiadas a través de Bonos Soberanos.

INFORME SOBRE LA EJECUCIÓN DE PROYECTOS FINANCIADOS CON BONOS SOBERANOS (PRIMERA Y SEGUNDA EMISIÓN) AL 31 DE AGOSTO DE 2017

1. BONOS SOBERANOS – PRIMERA EMISIÓN

En fecha 24.04.2013, la ANDE firma el Convenio de Préstamo con el Ministerio de Hacienda, para el financiamiento de obras de infraestructura del Sistema Interconectado Nacional (SIN) por valor de **USD 200.000.000**, con fondos de la colocación de Bonos Soberanos en el Mercado Internacional en el Ejercicio Fiscal 2013, aprobado por Decreto N° 10792/13 de fecha 20.03.13 "Por el cual se reglamenta la utilización de los recursos provenientes de la colocación de Bonos de la Tesorería General en el Mercado Internacional, aprobados por la Ley N° 4848/2013 que aprueba el Presupuesto General de la Nación para el Ejercicio Fiscal 2013".

En efecto, al 31 de agosto de 2017, la ANDE ha adjudicado licitaciones financiadas con dicha colocación, por valor de **USD 199,59 millones** y ha recibido desembolsos del Ministerio de Hacienda por valor de **USD 200,00 millones**, con los cuales ha realizado pagos por valor de **USD 188,38 millones**, en concepto de apertura de cartas de crédito de los suministros, anticipos financieros de las obras, certificación por avance de ejecución de obras, indemnizaciones por liberación de franja de servidumbre, entre otros, de acuerdo a las modalidades de pago establecidas en los contratos respectivos.

Al respecto, a continuación, se mencionan los procesos licitatorios financiados con la colocación de Bonos Soberanos en el Mercado Internacional en el Ejercicio Fiscal 2013 (Primera Emisión). Asimismo, adjunto al presente informe puede observarse más detalladamente la ejecución financiera y física de los proyectos en el [ANEXO I "ESTADO DE SITUACIÓN DE LOS PROYECTOS FINANCIADOS CON BONOS SOBERANOS AL 31/08/2017 \(PRIMERA EMISIÓN\)"](#):

- LPN 902/13 "Suministro de Estructuras Metálicas para Líneas de Transmisión - Proyecto de Refuerzo del Sistema Norte en 220 kV". Adjudicado
- LPI 872/13 "Suministro de transformadores de potencia monofásicos y trifásicos - Bonos Soberanos". Adjudicado
- LPN 939/13 "Suministro de Estructuras Metálicas para Líneas de Transmisión - LT 220 kV". Adjudicado
- LPI 937/13 "Suministro de materiales para Líneas de Transmisión - LT 220 kV CYO-SES, SES-BO, SAN PEDRO-SRO, SPA-CBO". Adjudicado
- LPN 852/13 "Construcción LT 66 kV Subterránea San Lorenzo (SLO) - Fernando de la Mora, Construcción de la Subestación Fernando de la Mora y ampliación de la Subestación San Lorenzo". Adjudicado
- LPN 851/13 "Proyecto de refuerzo del Sistema Norte en 220kV". Adjudicado
- LPI 914/13 "Proyecto de Refuerzo de Subestaciones del Sistema Interconectado Nacional". Adjudicado
- LPN 969/14 "Ejecución de trabajos de mejoras de líneas de Autoayuda en MT y BT en el Dpto. de Canindeyú". Adjudicado

- LPN 990/14 "Ejecución de trabajos de mejoras de líneas de Autoayuda en MT y BT en el Dptos. de Concepción, Amambay, Cordillera y Paraguarí". Adjudicado
- LPN 991/14 "Ejecución de trabajos de mejoras de líneas de Autoayuda en MT y BT en los Departamentos de Caaguazú, Guairá, Misiones y Ñeembucú". Adjudicado
- LPN 992/14 "Ejecución de trabajos de normalización de líneas de MT y BT en el Dpto. de San Pedro". Adjudicado
- LPI 994/14 "Adquisición de aisladores". Adjudicado
- LPI 995/14 "Suministro de preformados, conectores y accesorios para líneas aéreas y subterráneas". Adjudicado
- LPI 996/14 "Adquisición de jabalinas cobreadas y accesorios para PT". Adjudicado
- LPI 997/14 "Adquisición de seccionadores y descargadores". Adjudicado, con la observación de que el Lote 2 se encuentra con proceso anulado por Resolución DNCP N° 3443/14 de fecha 25.11.14
- LPI 998/14 "Adquisición de materiales varios para líneas protegidas". Adjudicado
- LPI 999/14 "Adquisición de fusibles y elementos fusibles". Adjudicado
- LPN 1000/14 "Adquisición de crucetas de madera, herrajes y caños". Adjudicado
- LPI 1001/14 "Adquisición de equipos para distribución". Adjudicado
- LPI 1004/14 "Adquisición de transformadores de potencia". Adjudicado
- LPN 1008/14 "Trabajos de normalización y mejoramiento de redes en MT y BT en el Dpto. de Canindeyú". Adjudicado
- LPI 1014/14 "Adquisición de Medidores Indirectos". Adjudicado
- LPI 1019/14 "Adquisición de Transformadores de medida". Adjudicado
- LPN 1017/14 "Construcción de Línea Protegida en 23.000 Voltios, La Victoria - Parque Industrial". Adjudicado
- LPN 1016/14 "Trabajos de normalización y mejoramiento de redes en MT y BT en los Dptos. de Canindeyú y San Pedro". Adjudicado
- LPN 1026/14 "Construcción de Nuevos Alimentadores de Media Tensión SDG 01, SDG 02, SDG 03 y SDG 04, Distrito de Salto del Guaira, Dpto. de Canindeyú". Adjudicado
- LPN 1036/14 "Adecuación de red de MT y BT a Protegida y Preensamblada en los Alimentadores de los Centros de Distribución San Lorenzo, La Victoria y Capiatá, en Distritos de San Lorenzo, Capiatá y Areguá, en el Dpto. Central". Adjudicado
- LPI 1055/14 "Suministro de conductores para MT y BT". Adjudicado
- LPI 1068/14 "Adquisición de Conjunto de Medición Compacto para MT, Conectores y Cables NYY de 10 X 2,5 mm²". Adjudicado
- LPN 1075/14 "Ampliación y adecuación en redes de MT y BT y Montaje de Puestos de Distribución para el Asentamiento Santa Lucía, Distrito de Itakyry, Dpto. de Alto Paraná". Adjudicado
- LPI 1078/14 "Suministro de materiales eléctricos de uso diversos (Reactor trifásico 220 kV – 40 MVar, Conductores Aislados para 66 kV - 100 MVA, Empalmes y Mufas terminales)". Adjudicado
- LPN 1085/14 "Ampliación de Línea de MT y BT y Montaje de Puesto de Distribución para los asentamientos de los distritos de Encarnación, San Juan Nepomuceno, Caaguazú, San Lorenzo, Benjamín Aceval, Capiatá, Itá, Ypané y Caazapá, Dptos. de Itapúa, Caaguazú, Central, Pte. Hayes y Caazapá". Adjudicado

- LPN 1086/14 "Ampliación de Línea de Media y Baja Tensión, y Montaje de Puesto de Distribución para el Asentamiento Santa Librada, Distrito de San Juan Nepomuceno, Dpto. de Caazapá". Adjudicado
- LPN 1071/14 "Ampliación de Línea de MT y BT, y Montaje de Puesto de Distribución para los Asentamientos San Antonio y Villa Jazmín, Distritos de Nueva Esperanza y Presidente Franco, Dptos. de Alto Paraná y Canindeyú". Adjudicado
- LPN 1093/14 "Ampliación de la Línea de Media y Baja Tensión y Montaje de Puesto de Distribución para Asentamientos del Distrito de Curuguaty, Dpto. de Canindeyú". Adjudicado
- LPN 1035/14 "Adecuación de red de MT y BT a Protegida y Preensamblada en los Alimentadores de los Centros de Distribución Itauguá, San Lorenzo, Lambaré y Gral. Díaz, Distritos de Asunción, San Lorenzo, Lambaré e Itauguá, del Dpto. Central". Proceso declarado desierto
- LPI 1076/14 "Ampliación de Línea de MT y BT y montaje de PD para los Asentamientos Tuna Poty, Primero de Marzo, Yvy Katu, Km. 30 y Yhacayú Tava Yopoi, Ykyry Colonia Fortuna y Yataity Fortuna, Distrito de Curuguaty, Dpto. de Canindeyú". Proceso declarado desierto
- LPN 1094/15 "Adecuación de Red de Media y Baja Tensión a Protegida y Preensamblada en los Distritos de Asunción, San Lorenzo, Lambaré, Capiatá e Itauguá del Dpto. Central – Segundo Llamado". Adjudicado
- LPI 1002/14 "Adquisición de medidores electrónicos de conexión directa". Adjudicado, Proceso anulado por Resolución DNCP N° 3496/14 de fecha 01.12.14
- LPI 1095/15 "Adquisición de Medidores Electrónicos de Conexión Directa". Adjudicado
- LPI 1091/15 "Adquisición de Medidores Electrónicos Bicuerpo Tipo Split para Medición Prepaga". Proceso declarado desierto
- LPI 1137/15 "Adquisición de Preformados, Conectores y terminales para líneas aéreas". Adjudicado
- LPI 1138/15 "Adquisición de Fusibles y Elementos Fusibles". Adjudicado
- LPI 1146/15 "Adquisición de Materiales Varios para Líneas Protegidas". Adjudicado
- LPI 1147/15 "Adquisición de crucetas especiales para distribución". Lotes 1 y 2 declarados desiertos, Lotes 3 y 4 Adjudicados
- LPI 1149/15 "Adquisición de cables de distribución". Adjudicado
- LPN 1194/16 "Construcción de línea de MT y BT, montaje de PD y montaje de AP, asentamiento Ñu Pyahu, Dpto. de Caazapá". Adjudicado
- LPN 1196/16 "Ejecución de trabajos de mejoras de líneas de Autoayuda en MT y BT, Distrito Tomás Romero Pereira, Dpto. de Itapúa". Adjudicado
- LPN 1221/16 "Construcción de Nuevo Alimentador de MT Emergente del Centro de Distribución Curuguaty II, Distrito de Curuguaty, Dpto. de Canindeyú". Adjudicado
- LPN 1222/16 "Construcción de Nuevos Alimentadores del Futuro Centro de Distribución de Fernando de la Mora, Distrito de Fernando de la Mora y Asunción". Adjudicado
- LPN 1230/16 "Construcción de LT subterráneas de 66 kV – Refuerzo del Sistema Metropolitano". Adjudicado
- LPI 1287/17 "Adquisición de Medidores Electrónicos Bi-Cuerpo inteligentes prepagos". Declarado desierto conforme Resolución P/CP/N° 4618 de fecha 25.08.17.

2. BONOS SOBERANOS – SEGUNDA EMISIÓN

En fecha 05.12.2014, la ANDE firma el Convenio de Préstamo con el Ministerio de Hacienda, para el financiamiento de inversiones a cargo de la ANDE de los proyectos en las áreas de transmisión y distribución, por valor de **USD 100.000.000**, con fondos provenientes de la colocación de Bonos Soberanos en el Mercado Internacional en el Ejercicio Fiscal 2014, aprobado por Decreto N° 2595/14 de fecha 11.11.14 "Por el cual se reglamenta la utilización de los recursos provenientes de la colocación de Bonos de la Tesorería General en el Mercado Internacional, aprobados por la Ley N° 5142/2014 que aprueba el Presupuesto General de la Nación para el Ejercicio Fiscal 2014, ampliada por Ley N° 5251/2014".

En efecto, al 31 de agosto de 2017, la ANDE ha realizado adjudicaciones financiadas con dicha colocación por valor de **USD 94,80 millones** y se encuentran en proceso de adjudicación **USD 5,20 millones**, totalizando **USD 100,00 millones**, de los cuales la ANDE ha solicitado al Ministerio de Hacienda transferencias de recursos financieros por el mismo valor, con los cuales ha realizado apertura de cartas de crédito, anticipos financieros y pagos por entrega parcial y total de suministro de bienes, por valor de **USD 76,80 millones**.

De manera ilustrativa, se mencionan los procesos licitatorios financiados con la colocación de Bonos Soberanos en el Mercado Internacional en el Ejercicio Fiscal 2014 (Segunda Emisión) y la ejecución financiera y física de los proyectos financiados a través de dicha colocación, puede observarse en mayor detalle en el **ANEXO II "ESTADO DE SITUACIÓN DE LOS PROYECTOS FINANCIADOS CON BONOS SOBERANOS AL 31/08/2017 (SEGUNDA EMISIÓN)"**, adjunto al presente informe:

- LPI SBE 1067/14 "Adquisición de Medidores Electrónicos de Energía Eléctrica". Adjudicado
- LPN 1053/14 "Adquisición de Transformadores Convencionales de Distribución". Adjudicado
- LPI SBE 1054/14 "Adquisición de Artefactos y Accesorios para Alumbrado Público". Adjudicado
- LPI SBE 1056/14 "Adquisición de Cables para Líneas de Distribución". Adjudicado
- LPI SBE 1057/14 "Adquisición de Aisladores para MT y BT". Adjudicado
- LPI SBE 1058/14 "Adquisición de fusibles y elementos fusibles". Adjudicado
- LPI SBE 1059/14 "Adquisición de Equipos de Distribución". Adjudicado, con la observación que los lotes 1 y 2 fueron declarados desiertos
- LPI SBE 1060/14 "Adquisición de seccionadores y descargadores". Adjudicado
- LPI SBE 1061/14 "Adquisición de Preformados, Conectores y Accesorios para Líneas Aéreas y Subterráneas". Adjudicado
- LPI SBE 1062/14 "Adquisición de Jabalinas Cobreadas y Accesorios para Puesta a Tierra". Adjudicado
- LPI SBE 1063/14 "Adquisición de Materiales Varios para Líneas Protegidas". Adjudicado
- LPI SBE 1065/14 "Adquisición de instrumentos de medición". Adjudicado
- LPN SBE 1066/14 "Adquisición de crucetas de madera, herrajes y otros". Adjudicado
- LPN SBE 1097/15 "Suministro de Estructuras Metálicas para Líneas de Transmisión – Proyecto de Refuerzo Sistema Metropolitano y Sistema Este en 220 kV". Adjudicado
- LPN 1088/14 "Construcción de la línea de transmisión 2 x 220 kV Acaray - Pte. Franco y Ampliación de la Subestación Acaray y Pte. Franco". Adjudicado

- LPN 1089/14 "Proyecto de Construcción e Interconexión de la Subestación Villa Aurelia en 220 kV". Adjudicado
- LPN 1090/14 "Proyecto de Construcción e Interconexión de la Subestación Barrio Molino en 220 kV". Adjudicado
- LPN 1168/15 "Construcción de Líneas de MT PBO 02-05 para alimentación de viviendas sociales en el RC4, en las ciudades de Asunción, M.R. Alonso, Capital y Dpto. Central". Adjudicado
- LPN 1169/15 "Ejecución de trabajos de normalización de líneas de autoayuda en MT y BT, en los Dptos. de Guairá, Misiones y Paraguarí". Adjudicado
- LPN 1170/15 "Ejecución de trabajos de normalización de 376 km de líneas de autoayuda en MT y BT, en el Dpto. de Cordillera". Adjudicado
- LPN 1171/15 "Ejecución de trabajos de normalización de líneas de autoayuda en MT y BT, en los Dptos. de Canindeyú, Concepción y San Pedro". Adjudicado
- LPN 1172/15 "Adecuación de Línea de MT y BT y Montaje de Puesto de Distribución para los Asentamientos de los Distritos de Curuguaty, Ybypytá, Villa Ygatimí, Corpus Cristi, Villa Hayes y Escobar, Dptos. de Canindeyú, Pte. Hayes y Paraguarí". Adjudicado
- LPN 1200/16 "Construcción e Interconexión de la Subestación Fram 66 kV". Adjudicado
- LPN 1203/16 "Construcción e Interconexión de la Subestación Altos en 220 kV". Adjudicado
- LPN 1243/16 "Ampliación de red de MT y BT y Montaje de Puesto de Distribución". Adjudicado
- LPN 1286/17 "Ejecución de trabajos de normalización de líneas de autoayuda en MT y BT, en el Dpto. de Alto Paraná". Adjudicado.
- LPI 1287/17 "Adquisición de Medidores Electrónicos Bi-Cuerpo inteligentes prepagos". Declarado desierto conforme Resolución P/CP/Nº 4618 de fecha 25.08.17.
- LPN 1312/17 "Construcción de un nuevo alimentador de MT ITG 08 desde Centro de Distribución de Itauguá". En proceso interno.
- LPI SBE 1319/17 "Suministro de Equipos y Materiales de Potencia para Subestaciones del Sistema Interconectado Nacional". En proceso interno.
- LPN 1321/17. "Construcción de Redes de MT, BT y Montaje de PD. Asent. de San Luis, Táva Guaraní y San Francisco, Dist. de Concepción, S. Rosa de Aguaray y Mbuyapey, Dptos. de Concepción, San Pedro y Paraguarí". En proceso interno.
- LPI SBE 1323/17 "Adquisición de equipos de protección, control, medición, comunicación y servicios auxiliares para Subestaciones". En proceso interno.
- LPN 1324/17 "Construcción de Redes de MT, BT y Montaje de PD en los Asentamientos de Tierra Prometida, Che Rogara, San Cayetano, Toro Blanco-Valle i-, Guazú cuá, Tarumá-Amambay, Distritos de San Juan Nepomuceno, Tava-i y Aba-i, Dpto. de Caazapá". En proceso interno.
- LPN 1326/17. "Construcción de Redes de MT, BT y Montaje de PD. Asent. La Lomita, Potrero, Villa Jardín, Don Bosco, San Rafael, Vy´a Renda, Fracción Ypane Centro, Jerovia, Dist. Capiatá, Ypane, J.A.Saldivar, Villeta, Guarambaré, Itagua, Ypane, Ita, Dpto. Central". En proceso interno.
- LCO 956/17. "Construcción de Redes de MT, BT y Montaje de PD. Asentamientos de San Antonio, 13 de Junio, Mcal. López-km4, Bello Amanecer de los Distritos de Minga Guazú, Hernandarias, Ciudad del Este y Mburucuya, del Dpto. de Alto Paraná". En proceso interno.

----000----

ANEXO I
BONOS I (PRIMERA EMISIÓN)

**ESTADO DE SITUACIÓN DE PROYECTOS FINANCIADOS CON
BONOS SOBERANOS**

**ADMINISTRACIÓN NACIONAL DE ELECTRICIDAD
ANEXO I**

**ESTADO DE SITUACIÓN DE PROYECTOS FINANCIADOS CON BONOS SOBERANOS AL 31/08/2017 (PRIMERA EMISIÓN)
EN DÓLARES AMERICANOS**

PROCESO	LICITACIÓN	LOTE/ ITEM	DESCRIPCIÓN	CONTRATISTA	CONTRATO	AVANCE FINANCIERO			AVANCE FÍSICO			
						TOTAL ADJUDICADO	DESEMBOLSOS RECIBIDOS DEL MH	CARTAS DE CRÉDITO Y/O PAGO DE FACTURAS EN USD EQUIV.	AVANCE FÍSICO PROYECTO	DETALLE		
LPN 902/13	Suministro de Estructuras Metálicas para Líneas de Transmisión - Proyecto de Refuerzo del Sistema Norte en 220 kV	1	Estructuras Metálicas para LT 220 kV Itakyry - Curuguaty	CONS. METALURGICO GUARANI	5331/13 26.11.13	4.966.130,00	4.966.130,00	4.966.130,00	100%	Suministros entregados		
		2	Estructuras Metálicas para LT 220 kV Curuguaty - Cptan. Bado	TRANSTEL S.A.	5332/13 26.11.13	7.399.422,00	7.399.422,00	7.399.422,00	100%	Suministros entregados		
		3	Estructuras Metálicas para LT 220 kV Cptan. Bado - Cerro Corá	CONS. METALURGICO BICENTENARIO	5333/13 26.11.13	5.468.323,00	5.468.323,00	5.468.323,00	100%	Suministros entregados		
						17.833.875,00	17.833.875,00	17.833.875,00				
LPI 872/13	Suministro de Transformadores de Potencia Monofásicos y Trifásicos	1	Transformador de Potencia Trifásico 220/23/13,8 kV - 80 MVA y 41,67 MVA	CROMPTON GREAVES LIMITED	5421/13 14.01.14	3.214.405,30	3.214.405,30	13.150.400,86	100%	Suministros entregados		
		2	Transformador de Potencia Monofásico 220/66/13,8 kV - 25 MVA	CROMPTON GREAVES LIMITED		4.690.265,48	4.690.265,48		100%	Suministros entregados		
		3	Transformador de Potencia Monofásico 220/66/13,8 kV - 40 MVA	CROMPTON GREAVES LIMITED		5.245.730,08	5.245.730,08		100%	Suministros entregados		
		4	Transformador de Potencia Trifásico 66/23 kV - 30 MVA	WEG EQUIPAMENTOS ELÉTRICOS S.A.	5422/13 13.12.13	827.433,62	827.433,62	827.433,62	100%	Suministros entregados		
						13.977.834,48	13.977.834,48	13.977.834,48				
LPN 939/13	Suministro de Estructuras Metálicas para Líneas de Transmisión - LT 220 kV	---	---	CONS. METALURGICO VILLETA	5471/13 16.12.13	1.072.689,00	1.072.689,00	1.072.689,00	100%	Suministros entregados		
						1.072.689,00	1.072.689,00	1.072.689,00				
LPI 937/13	Suministro de materiales para Líneas de Transmisión - LT 220 kV CYO-SES, SES-BO, SAN PEDRO-SRO, SPA-CBO	1	Aisladores poliméricos de goma siliconada para 220 kV	TYCO ELECTRONICS ARGENTINA S.A.	5599/14 20.03.14	122.123,89	122.123,89	122.123,89	100%	Suministros entregados		
		2	Conjunto de suspensión, anclaje y amortiguador para cables de guardia	JIANGSU ZHONGTIAN TECHNOLOGY CO. LTD.	5600/14 24.02.14	125.663,71	125.663,71	125.663,71	100%	Suministros entregados		
		3	Conductores HTLS para LT 220 kV y otros	LAMIFIL NV	5601/14 18.02.14	1.504.424,77	1.504.424,77	1.504.424,77	100%	Suministros entregados		
						1.752.212,37	1.752.212,37	1.752.212,37				
LPN 852/13	Construcción LT 66 kV subterránea San Lorenzo - Fdo. de la Mora, construcción de la Subest. Fdo. de la Mora y ampliación de la Subest. San Lorenzo	1	Construcción de la SE Fdo. de la Mora y ampl. de la SE San Lorenzo	TECNOC ELECTRIC S.A.	5606/14 29.04.14	4.639.440,03	4.639.440,03	4.612.019,22	100%	Obra concluida		
			Convenio Modificatorio N° 1 de fecha 09.03.15					197.521,60	197.521,60	197.521,60	---	Con desembolso realizado por el MH en fecha 12.05.15
			Convenio Modificatorio N° 2 de fecha 23.12.16					5.718,96	5.718,96	5.459,01	---	Convenio suscrito en fecha 23.12.16
			Convenio Modificatorio N° 3 de fecha 23.12.16					21.276,97	21.276,97	21.191,86	---	Convenio suscrito en fecha 23.12.16
		Convenio Modificatorio N° 4 de fecha 23.12.16			54.459,84	54.459,84	51.984,39	---	Convenio suscrito en fecha 23.12.16			
		2	Construcción LT 66 kV subterránea San Lorenzo - Fdo. de la Mora	RIEDER & CIA S.A.C.I.	5607/14 27.03.14	1.730.375,00	1.730.375,00	1.729.979,94	100%	Obra concluida		
						1.329.189,22	1.329.189,22	1.222.683,77				
						12.673.824,51	12.673.824,51	12.094.840,02				
LPN 851/13	Proyecto de refuerzo del Sistema Norte en 220 kV	1	Construcción de la LT 220 KV Itakyry-Curuguaty	CONSORCIO CERRO CORÁ	5668/14 19.12.14	1.576.528,80	1.576.528,80	1.564.579,78	100%	Obra concluida		
			Reajuste de Precios (Certif. N° 2, 3, 4, 5 y 6)					9.343,53	9.343,53	8.918,83	---	Resolución C/P N° 4376, de fecha 10.03.17
		2	Construcción de la LT 220 KV Curuguaty - Cptan. Bado	CONSORCIO CURUGUATY	5669/14 24.06.14	2.353.078,58	2.353.078,58	2.353.078,58	100%	Obra concluida		
			Convenio Modificatorio N° 1 de fecha 31.03.15					37.031,23	37.031,23	35.347,99	---	Con desembolso realizado por el MH en fecha 20.05.15
			Reajuste de Precios (Certif. N° 4,5 y 6) de fecha 14.12.15					25.234,30	25.234,30	24.087,29	---	Con desembolso realizado por el MH en fecha 30.12.15
			Reajuste de Precios (Certif. N° 11,12,13,14 y 15) de fecha 15.04.16					25.083,94	25.083,94	23.943,76	---	Resolución C/P N° 3861. Reajuste de Precios aprobado en fecha 15.04.16
		Reajuste de Precios (Certif. N° 7,8,9 y 10) de fecha 24.10.16			23.981,79	23.981,79	22.891,71	---	Resolución C/P N° 4199. Reajuste de Precios aprobado en fecha 24.10.16			
		3	Construcción de la LT 220 KV Cptan. Bado - Cerro Corá	CIE S.A.	5670/14 24.06.14	1.719.820,40	1.719.820,40	1.719.811,78	100%	Obra concluida		
			Reajuste de Precios (Certif. N° 1,2 y 3) de fecha 24.06.15					13.404,16	13.404,16	12.794,88	---	Con desembolso realizado por el MH en fecha 04.09.15
			Reajuste de Precios (Certif. N° 4, 5, 6, 7 y 8) de fecha 04.11.15					13.727,72	13.727,72	13.103,73	---	Con desembolso realizado por el MH en fecha 01.12.15
			Reajuste de Precios (Certif. N° 9,10,11,12 y 13) de fecha 15.04.16					27.677,73	27.677,73	26.419,65	---	Resolución C/P N° 3860. Reajuste de Precios aprobado en fecha 15.04.16
			Convenio Modificatorio N° 1 de fecha 01.12.16					34.274,49	34.274,49	-	---	Convenio suscrito en fecha 01.12.16
		4	Construcción de la Subestación Cptan. Bado 220/23 KV	ING. DE TOPOGRAFÍA & CAMINOS S.A.	5671/14 09.07.14	2.783.967,00	2.783.967,00	2.739.732,34	100%	Obra concluida		
			Reajuste de Precios (Certif. N° 1,2 y 3) de fecha 24.06.15					2.595.156,68	2.595.156,68	2.155.526,50	---	
		5	Construcción de la Subestación Curuguaty 220/23 KV	CONSORCIO CERRO CORA	5672/14 20.06.14	2.782.718,78	2.782.718,78	2.782.718,77	99%	Orden de inicio de Obra: 03.10.2014 Con avance regular en ejecución de obras		
Reajuste de Precios (Certif. N° 4, 5, 6, 7 y 8) de fecha 04.11.15						2.300.796,74	2.300.796,74	1.903.033,90	---			
Convenio Modificatorio N° 1 de fecha 19.08.16						226.400,47	226.400,47	207.357,79	---	Convenio suscrito en fecha 19.08.16		

ADMINISTRACIÓN NACIONAL DE ELECTRICIDAD

ANEXO I

ESTADO DE SITUACIÓN DE PROYECTOS FINANCIADOS CON BONOS SOBERANOS AL 31/08/2017 (PRIMERA EMISIÓN)

EN DÓLARES AMERICANOS

PROCESO	LICITACIÓN	LOTE/ITEM	DESCRIPCIÓN	CONTRATISTA	CONTRATO	AVANCE FINANCIERO			AVANCE FÍSICO					
						TOTAL ADJUDICADO	DESEMBOLSOS RECIBIDOS DEL MH	CARTAS DE CRÉDITO Y/O PAGO DE FACTURAS EN USD EQUIV.	AVANCE FÍSICO PROYECTO	DETALLE				
LPN 851/13	Proyecto de refuerzo del Sistema Norte en 220 kV	6	Ampliación de la Subestación Cerro Corá 220/66/23 KV	TECNO ELECTRIC S.A.	5673/14 26.06.14	3.216.583,94	3.216.583,94	3.198.104,25	100%	Obra concluida				
						2.249.469,02	2.249.469,02	2.103.504,01						
						44.269.631,73	44.269.631,73	41.020.904,16						
LPI 914/13	Proyecto de Refuerzo de Subestaciones del Sistema Interconectado Nacional	1	Ampliación de la Subestación Presidente Franco, incluye la provisión y el montaje de una segunda posición completa de Transformador de Potencia Trifásico 220/23 kV – 41,67 MVA.	CIE S.A.	5687/14 17.07.14	2.005.732,50	2.005.732,50	2.005.732,50	100%	Obra concluida				
						1.101.731,18	1.101.731,18	1.051.652,48						
		2	Ampliación de la Subestación Pedro Juan Caballero, incluye la provisión y el montaje de un segundo Transformador de Potencia Trifásico 66/23 kV – 30 MVA.			2.019.928,85	2.019.928,85	2.019.903,65	1.678.396,55	1.678.396,55	1.369.362,40	100%	Obra concluida	
														23.417,79
		3	Ampliación de la Subestación San Estanislao, incluye la provisión y el montaje de una segunda posición completa de Transformador de Potencia Trifásico 220/23 kV – 41,67 MVA.			5688/14 30.09.14	2.214.999,12	2.214.999,12	2.205.056,23	1.218.590,34	1.218.590,34	1.113.439,47	100%	Obra concluida
		4	Ampliación de la Subestación Hernandarias, inc. la provisión y el montaje c/ para la ampliación del Patio de 66 kV y de un segundo Transformador de Potencia Trifásico 66/23 kV – 30 MVA.			5689/14 14.07.14	2.142.239,15	2.142.239,15	2.142.239,15	2.543.764,58	2.543.764,58	2.165.843,07	100%	Obra concluida
		5	Ampliación de la Subestación Lambaré, inc. el cambio de los dos Bancos de Transform. de Potencia 220/66/23 kV actualmente instalados por otros dos de misma relación de tensión y de 240/120/120 MVA.			5690/14 09.07.14	14.202.554,00	14.202.554,00	14.201.820,74	7.707.407,10	7.707.407,10	7.088.425,85	96%	Con avance regular en ejecución de obras
		6	Ampliación de la Subestación Puerto Botánico, inc. el cambio de los dos Bancos de Transform. de Potencia 220/66/23 kV actualmente instalados por otros dos de la misma relación de tensión y de 240/120/120 MVA.			5690/14 09.07.14	9.166.278,20	9.166.278,20	6.377.134,46	629.743,72	629.743,72	609.546,28	---	Convenio aprobado en fecha 28.10.16
		7	Ampliación de la Subestación General Díaz, inc. la provisión y el montaje de una tercera posición completa de Transform. de Potencia Trifásico 66/23 kV – 30 MVA.			5691/14 14.07.14	1.347.197,74	1.347.197,74	1.345.992,94	356.859,23	356.859,23	260.142,59	55%	Orden de inicio de Obra: 24.09.2014 Con avance regular en ejecución de obras
63.779.734,61	63.779.734,61													
LPN 969/14	Ejecución de Trabajos de Mejoras de Líneas de Autoayuda en MT y BT- Dpto. Canindeyú	1	Subproy. 1 - Distrito de Curuguaty, Loc. Maracaná 1 - Huver Duré 1 - 4 Encuadre	CONSORCIO ELECTROMECÁNICO VHS (VITEX S.R.L. – HAWA S.A. – ELECTRICIDAD SAN ANDRÉS DE FREDY S. GUILLÉN B.)	5685/14 03.06.14	598.433,98	598.433,98	567.906,34	100%	71 Kms realizados/71 Kms Totales				
						2	Subproy. 2 - Distrito de Curuguaty, Loc. Maracaná 2 - Huver Duré 2 - 6 Encuadre 1 - Canguey	304.012,26	304.012,26	281.279,59	100%	61 Kms realizados/61 Kms Totales		
						3	Subproy. 3 - Distrito de Curuguaty, Loc. Maracaná 3 - 6 Encuadre 2 - Treinta	329.689,01	329.689,01	297.319,49	100%	54 Kms realizados/54 Kms Totales		
		1, 2 y 3	Convenio Modificadorio N° 2 de fecha 17.12.14	187.141,86	187.141,86	134.858,85	---	Con desembolso realizado por el MH en fecha 27.03.15						
				1.419.277,11	1.419.277,11	1.281.364,27								
LPN 990/14	Ejecución de trabajos de normalización de líneas de autoayuda de MT y BT, Dptos. de Concepción, Amambay, Cordillera, Paraguari y Guairá	1	Ejec. Trab. Normalización Líneas Autoay. MT Y BT, Dptos: Concepción, Amambay, Cordillera, Paraguari y Guairá. Loc.: C. Gimenez, Egua, Alfonso Cué, Toldo Cué, Calle 9 Oro Verde, Cepingo C., Belén Cué.	ROTEL INGENIERIA S.R.L.	5824/2014 17.10.14	306.921,50	306.921,50	294.840,34	100%	84 Kms realizados/84 Kms Totales				
											2	Ejec. Trab. Normalización Líneas Autoayuda MT Y BT, Dptos: Concepción, Amambay, Cordillera, Paraguari y Guairá. Loc.: C. Gimenez, Pirity, Ycua Hovy, Peguaho Loma, Peguaho S. Francisco, Peguaho Guazú, Sag. Flija., Espajín, Arroyo Pasito, Peguaho Barrero, Naranjatý.	CONSORCIO ELECTROMECÁNICO (CALDETEC S.R.L. - COTEP A S.R.L. - INGELCO S.R.L. - SAGUAN)	5825/2014 27.10.14
		3	Ejec. Trab. Normalización Líneas Autoayuda MT Y BT, Dptos: Concepción, Amambay, Cordillera, Paraguari y Guairá. Loc.: Santa Elena, Km 25 Santo Tomás, Jugua Ocampos, Peguaho San Francisco km31, km 34, Emilio Rom, Colonia Culandrillo, Peguaho San Francisco.	CONSORCIO ELECTROMECÁNICO (CALDETEC S.R.L. - COTEP A S.R.L. - INGELCO S.R.L. - SAGUAN)	5825/2014 27.10.14	205.300,31	205.300,31	168.178,50	82%	35 Kms realizados/43 Kms Totales				
											2 y 3	Convenio Modificadorio N° 2 de fecha 10.08.15	61.993,41	61.993,41
		3	Convenio Modificadorio N° 3 de fecha 20.04.16	10.829,95	10.829,95	0,00	---	Convenio Modificadorio suscrito en fecha 20.04.16						

ADMINISTRACIÓN NACIONAL DE ELECTRICIDAD

ANEXO I

ESTADO DE SITUACIÓN DE PROYECTOS FINANCIADOS CON BONOS SOBERANOS AL 31/08/2017 (PRIMERA EMISIÓN)

EN DÓLARES AMERICANOS

PROCESO	LICITACIÓN	LOTE/ITEM	DESCRIPCIÓN	CONTRATISTA	CONTRATO	AVANCE FINANCIERO			AVANCE FÍSICO	
						TOTAL ADJUDICADO	DESEMBOLSOS RECIBIDOS DEL MH	CARTAS DE CRÉDITO Y/O PAGO DE FACTURAS EN USD EQUIV.	AVANCE FÍSICO PROYECTO	DETALLE
LPN 990/14	Ejecución de trabajos de normalización de líneas de autoayuda de MT y BT, Dptos. de Concepción, Amambay, Cordillera, Paraguari y Guairá	4	Ejec. Trab. Normalización Líneas Autoayuda MT Y BT, Dptos: Concepción, Amambay, Cordillera, Paraguari y Guaira. <u>Localidades:</u> Rinconada, Curuzu Eva, San Isidro.	ROTEL INGENIERIA S.R.L.	5824/2014 17.10.14	216.428,09	216.428,09	180.846,04	100%	58 Kms realizados/58 Kms Totales
		1 y 4	Convenio Modificatorio N° 2 de fecha 10.08.15			66.682,62	66.682,62	66.516,84	---	Con desembolso realizado por el MH en fecha 21.09.15
		5	Ejec. Trab. Normalización Líneas Autoayuda MT Y BT, Dptos: Concepción, Amambay, Cordillera, Paraguari y Guaira. <u>Loc.:</u> Isla Punta, Costa, Curupayty, Col. Menonita, Tacuara 40, Costa Elena, Loma Clavel, Ycua Porá, Toropy Rugua.	DON MANUEL DEL ING. MANUEL ROMÁN	5826/2014 30.10.14	248.248,26	248.248,26	218.700,01	100%	46 Kms realizados/46 Kms Totales
			Convenio Modificatorio N° 2 de fecha 15.09.15			36.052,02	36.052,02	21.040,21	---	Con desembolso realizado por el MH en fecha 22.10.15
			Convenio Modificatorio N° 3 de fecha 07.04.16			4.490,13	4.490,13	0,00	---	Convenio Modificatorio N° 3 suscrito en fecha 07.04.16
		6	Ejec. Trab. Normalización Líneas Autoayuda MT Y BT, Dptos: Concepción, Amambay, Cordillera, Paraguari y Guaira. <u>Loc.:</u> Isla Alta, Boquerón, Caacupemi, B. Caballero, Itagaza, Paso Pelota, Itaguazu, Lote Nuevo, Potrero, Carumbey, Mbururu, Isla Guazu, Cmte. Ojeda, Tucangua, Monte Alto, S. Vicente, Sanja Jhu, Tavu Cañada.			274.390,09	274.390,09	246.821,78	100%	60 Kms realizados/60 Kms Totales
		7	Ejec. Trab. Normalización Líneas Autoayuda MT Y BT, Dptos: Concepción, Amambay, Cordillera, Paraguari y Guaira. <u>Loc.:</u> kokue Guazú, Minas, Guayaibyty, Sto. Domingo, Santa Lucia, Rojas Silva, S. Rafael, Nupy, Karandayty.	SANTA ISABEL DE NORMA GIRETT OVELAR	5827/2014 27.10.14	160.557,69	160.557,69	131.858,30	100%	49 Kms realizados/49 Kms Totales
		6 y 7	Convenio Modificatorio N° 2 de fecha 10.08.15			69.114,00	69.114,00	35.103,80	---	Con desembolso realizado por el MH en fecha 21.09.15
			Convenio Modificatorio N° 3 de fecha 07.04.16			5.353,75	5.353,75	351,53	---	Convenio Modificatorio N° 3 suscrito en fecha 07.04.16
		8	Ejec. Trab. Normalización Líneas Autoayuda MT Y BT, Dptos: Concepción, Amambay, Cordillera, Paraguari y Guaira. <u>Loc.:</u> Ñu Ahí, Isla Alta, Recta Ñu Apua, La Rosa 1 y 2, Loma Guazú, Cerrito, Labaru, Eligio Ayala, Isla Naranja, Ñu Apuami, Culandrillo.	TECMAG INGENIERÍA DEL ING. DARIO R. BRUN VERA	5828/14 14.10.14	368.235,07	368.235,07	347.100,24	100%	46 Kms realizados/46 Kms Totales
Convenio Modificatorio N° 2 de fecha 21.08.15				54.253,22	54.253,22	51.739,71	---	Con desembolso realizado por el MH en fecha 21.09.15		
						2.422.517,64	2.422.517,64	2.091.401,84		
LPN 991/14	Ejecución de trabajos de normalización de líneas de autoayuda de MT y BT, Dptos. de Caaguazú, Alto Paraná, Guairá, Misiones y Ñeembucú	1	Ejec. Trab. Normalización Líneas Autoayuda MT Y BT, Dptos: Caaguazú, A. Paraná, Guairá, Misiones y Ñeembucú: <u>Dist.:</u> Repatriación - Paso Yobai, <u>Loc.:</u> 3 de noviembre, Aguila Real	ROTEL INGENIERIA S.R.L.	5813/14 01.10.14	238.220,91	238.220,91	225.641,81	100%	49 Kms realizados/49 Kms Totales
			Convenio Modificatorio N° 2 de fecha 14.04.15			40.148,71	40.148,71	39.194,99	---	Con desembolso realizado por el MH en fecha 12.05.15
		2	Ejec. Trab. Normalización Líneas Autoayuda MT Y BT, Dptos: Caaguazú, A. Paraná, Guairá, Misiones y Ñeembucú: <u>Dist.:</u> José D. Ocampos - Juan E. O'leary, <u>Loc.:</u> S. Agustín, S. Pablo, Virgen Inmac. Concepción, M. Auxiliadora, V. del Rosario.	VITEX S.R.L.	5814/14 01.10.14	257.335,24	257.335,24	226.571,40	100%	64 Kms realizados/64 Kms Totales
		3	Ejec. Trab. Normalización Líneas Autoayuda MT Y BT, Dptos: Caaguazú, A. Paraná, Guairá, Misiones y Ñeembucú: <u>Dist.:</u> Paso Yobai - Repatriación, <u>Loc.:</u> Zanja Pyta, 3 de Nov., Palmeta, Alb., Taguato, S. Marcos, El Triunfo.			469.430,30	469.430,30	415.438,31	100%	104 Kms realizados/104 Kms Totales
		2 y 3	Convenio Modificatorio N° 2 de fecha 08.06.15			121.597,34	121.597,34	98.942,09	---	Con desembolso realizado por el MH en fecha 30.06.15
		4	Ejec. Trab. Normalización Líneas Autoayuda MT Y BT, Dptos: Caaguazú, A. Paraná, Guairá, Misiones y Ñeembucú: <u>Dist.:</u> S. Ignacio - Santa María, <u>Loc.:</u> Sta. Rita, Asent. M. Rolón, Tavai, S. Geronimo, C. Costa, Curupayty, S. Juan Berchmans, Sta. Teresita, A° Karé, Cnia. Acevedo.	TECNOPAR S.R.L.	5815/14 01.10.14	531.894,70	531.894,70	527.932,59	100%	129 Kms realizados/129 Kms Totales
Convenio Modificatorio N° 2 de fecha 05.05.15				94.809,12	94.809,12	56.697,13	---	Con desembolso realizado por el MH en fecha 29.05.15		

**ADMINISTRACIÓN NACIONAL DE ELECTRICIDAD
ANEXO I**

**ESTADO DE SITUACIÓN DE PROYECTOS FINANCIADOS CON BONOS SOBERANOS AL 31/08/2017 (PRIMERA EMISIÓN)
EN DÓLARES AMERICANOS**

PROCESO	LICITACIÓN	LOTE/ ITEM	DESCRIPCIÓN	CONTRATISTA	CONTRATO	AVANCE FINANCIERO			AVANCE FÍSICO	
						TOTAL ADJUDICADO	DESEMBOLSOS RECIBIDOS DEL MH	CARTAS DE CRÉDITO Y/O PAGO DE FACTURAS EN USD EQUIV.	AVANCE FÍSICO PROYECTO	DETALLE
LPN 991/14	Ejecución de trabajos de normalización de líneas de autoayuda de MT y BT, Dptos. de Caaguazú, Alto Paraná, Guairá, Misiones y Ñeembucú	5	Ejec. Trab. Normalización Líneas Autoayuda MT Y BT, Dptos: Caaguazú, Alto P., Guairá, Misiones y Ñeembucú: <u>Dist.:</u> San Juan B. - Sta. María, <u>Loc.:</u> Colonia Ibañez Rojas, Tristan Zalazar, Paracau, San Antonio.	AGROINDUSTRIAL SAN JUAN S.R.L.	5816/14 01.10.14	227.695,13	227.695,13	222.455,71	100%	49 Kms realizados/49 Kms Totales
			Convenio Modificatorio N° 2 de fecha 27.04.15			40.231,46	40.231,46	39.040,60	---	Con desembolso realizado por el MH en fecha 26.05.15
		6	Ejec. Trab. Normalización Líneas Autoayuda MT Y BT, Dptos: Caaguazú, Alto P., Guairá, Misiones y Ñeembucú: <u>Dist.:</u> S. Rosa - S. María, <u>Loc.:</u> S. José 19, Virgen del Pilar, Col. Acevedo, Ypucu, Zapatero Cue, Alcaraz Cue, S. Elena, 3 de Mayo, S. Rafael, S. Francisco, Potrero G., Potrero Alto, S. J. Berchmans, Ycua S., Fátima.	AGROINDUSTRIAL SAN JUAN S.R.L.	5816/14 01.10.14	556.769,44	556.769,44	538.607,77	100%	119 Kms realizados/119 Kms Totales
			Convenio Modificatorio N° 3 de fecha 02.09.15			93.155,12	93.155,12	90.035,57	---	Con desembolso realizado por el MH en fecha 25.09.15
		7	Ejec. Trab. Normalización Líneas Autoayuda MT Y BT, Dptos: Caaguazú, Alto P., Guairá, Misiones y Ñeembucú: <u>Dist.:</u> Villalbin - Mayor Martínez, <u>Loc.:</u> Alarcon, Isla Real, Teniente Sánchez, San Miguel, Paso Itá, Isla Ro'y, Nu Pa'u.			318.710,64	318.710,64	307.213,52	100%	78 Kms realizados/78 Kms Totales
		8	Ejec. Trab. Normalización Líneas Autoayuda MT Y BT, Dptos Caaguazú, Alto P., Guairá, Misiones y Ñeembucú: <u>Dist.:</u> Desmochados - M. Martínez - Villalbin, <u>Loc.:</u> Alarcón, I. Lima, Cabrera Cué, Capillita, Costa Poi, S. Antonio Sur, S. María, S. Catalina, Potrero Zarza, S. Antonio Norte.	CONSORCIO C.E.E. (ING. ELECTROMECANICA M.G.M. S.A. - MAGOMEC S.R.L.)	5817/14 01.10.14	334.300,27	334.300,27	331.103,87	100%	80 Kms realizados/80 Kms Totales
	7 y 8	Convenio Modificatorio N° 2 de fecha 19.06.15			110.953,33	110.953,33	106.526,38	---	Con desembolso realizado por el MH en fecha 22.07.15	
					3.435.251,71	3.435.251,71	3.225.401,74			
LPN 992/14	Ejecución de trabajos de normalización de líneas de autoayuda de MT y BT, en los Departamentos de San Pedro y Amambay	1	Ejecución de trab. de normalización en líneas de autoayuda de MT y BT, Dptos.: San Pedro y Amambay. <u>Loc.:</u> Naranja jhai, Martillo, Chore Mi, Monseñor Aquino, Alfonso Loma, Sto. Domingo, Calle Pyta, Bo. 25 de mayo, Plasido.			264.887,88	264.887,88	238.749,76	100%	59 Kms realizados/59 Kms Totales
		2	Ejecución de trab. de normalización en líneas de autoayuda de MT y BT, Dptos.: S. Pedro y Amambay. <u>Loc.:</u> Calle Pyta, Ba. 25 de Mayo, Bo.S. Antonio, Jhugua Poti, Pane Cué.	SANTA ISABEL DE NORMA GIRETT OVELAR	5830/14 27.10.14	257.970,26	257.970,26	235.396,26	100%	66 Kms realizados/66 Kms Totales
		3	Ejecución de trab. de normalización en líneas de autoayuda de MT y BT, Dptos.: S. Pedro y Amambay. <u>Loc.:</u> Bo. S. Agustín, Col.Industrial Cue, Col.Coe Poti, Naciente Ayala Cue, Toro Piru, Pane Cue, Bo.S. Antonio, S. Luis, Nuclear3.			278.172,43	278.172,43	250.365,23	100%	68 Kms realizados/68 Kms Totales
		1, 2 y 3	Convenio Modificatorio N° 2 de fecha 21.08.15			118.293,04	118.293,04	92.101,75	---	Con desembolso realizado por el MH en fecha 21.09.15
		4	Ejecución de trab. de normalización en líneas de autoayuda de MT y BT, Dptos.: S. Pedro y Amambay. <u>Loc.:</u> Asent. La Victoria, Asent Col., 25 de Dic., Sta. Rosa, Tacuruty, Prosperidad, S. Isidro 2, C/ Ma. Auxiliadora, Cerrito, Chaco I, Corazón de Jesús, Jugua I, L. Pucu, Chamorro Cue(Rincón), S. Blas, S. Miguel, Cruce Ypayare, M. Auxiliadora.	HAWA S.A.	5831/14 14.10.14	471.389,17	471.389,17	318.741,20	64%	59 Kms realizados/93 Kms Totales
		5	Ejecución de trab. de normalización en líneas de autoayuda de MT y BT, Dptos.: S. Pedro y Amambay. <u>Loc.:</u> Sta. María, Planta 1, Sendero del Norte, Planta 2.	HAWA S.A.	5831/14 14.10.14	304.565,92	304.565,92	214.311,09	67%	43 Kms realizados/64 Kms Totales
		4 y 5	Convenio Modificatorio N° 2 de fecha 30.11.15			45.438,99	45.438,99	0,00	---	Con desembolso realizado por el MH en fecha 28.12.15
					1.740.717,69	1.740.717,69	1.349.665,29			
LPI SBE 994/14	Adquisición de aisladores de MT y BT	1	Aislador de porcelana tipo perno recto para MT	LIMBURG EQUITIES S.A. DE PANAMÁ, REPRESENTADA POR GUSTAVO A. AQUINO	5782/14 25.09.14	36.371,68	36.371,68	36.371,68	100%	Suministros entregados.
		2	Aislador tipo roldana para BT			16.814,15	16.814,15	16.814,15	100%	Suministros entregados.
		3	Aislador de polietileno perno recto para MT			176.991,15	176.991,15	176.991,15	100%	Suministros entregados.
		4	Aislador polimérico de retención para MT			42.654,86	42.654,86	42.654,86	100%	Suministros entregados.
						272.831,84	272.831,84	272.831,84		

**ADMINISTRACIÓN NACIONAL DE ELECTRICIDAD
ANEXO I**

**ESTADO DE SITUACIÓN DE PROYECTOS FINANCIADOS CON BONOS SOBERANOS AL 31/08/2017 (PRIMERA EMISIÓN)
EN DÓLARES AMERICANOS**

PROCESO	LICITACIÓN	LOTE/ ITEM	DESCRIPCIÓN	CONTRATISTA	CONTRATO	AVANCE FINANCIERO			AVANCE FÍSICO		
						TOTAL ADJUDICADO	DESEMBOLSOS RECIBIDOS DEL MH	CARTAS DE CRÉDITO Y/O PAGO DE FACTURAS EN USD EQUIV.	AVANCE FÍSICO PROYECTO	DETALLE	
LPI 995/14	Suministro de preformados, conectores y accesorios para líneas aéreas y subterráneas	1	Preformado de Retención para cable de 35 y 70 mm2, Pref. de empalme y lateral para cables de 35 mm2, Pref. de tope para cable de 70 mm2, Pref. para cabo de acero de 3/8" y Pref. de aislador roldana de 35 mm2	LIMBURG EQUITIES S.A. DE PANAMÁ, REPRESENTADA POR GUSTAVO A. AQUINO	5783/14 08.09.14	83.185,84	83.185,84	83.185,84	100%	Suministros entregados.	
		2	Conector a compresión Al/Cu 16/35-2/8 mm2, Conector a comp. Al/Al 16/35 -16/35 mm2, Conector a comp. Al/Cu 35/70-2/8 mm2, Conector a comp. Al/Cu 35/70-35/70 mm2, Conector a comp. Al/Cu 50/70-16/35 mm2, Conector a comp. Al/Cu 50/70-50/70 mm2, Prensa paralela Cu-Cu de 25/95 mm2			158.407,07	158.407,07	158.407,07	100%	Suministros entregados.	
		3	Conector tipo Cuña 70/16 y 35/70 mm2 para acometida, Con. tipo Cuña AL/CU 70/25 y 70/70 mm2, Con. tipo Cuña 150/35, 185-70 y 70-50/70-50 mm2 para derivación, Con.r tipo Cuña Al/Al 35/70 mm2			5784/14 08.09.14	242.847,34	242.847,34	242.847,34	100%	Suministros entregados.
		4	Con. de derivación a diente de 16/25-35/70 mm2, 25/95-25/95 mm2 y 50/70-4/16 mm2, Con. de derivación a diente Al/Cu de 16/95-2/10 mm2			5785/14 18.09.14	54.257,78	54.257,78	54.257,78	100%	Suministros entregados.
		5	Terminal a comp. p/ cable de aluminio de 70 mm2, Terminal a comp. p/ cable de cobre de 70 mm2, Terminal a compresión para cable de cobre de 95 mm2.			5783/14 08.09.14	41.504,42	41.504,42	41.504,42	100%	Suministros entregados.
						580.202,45	580.202,45	580.202,45			
LPI 996/14	Adquisición de jabalinas cobreadas y accesorios para PT	1	Jabalina de acero recubierta de cobre de 3/4" x 3m sin prensa y de 5/8" de 2 m, sin prensa.	COMPAÑÍA COMERCIAL DEL PARAGUAY S.A.	5795/14 17.09.14	609.734,00	609.734,00	609.734,00	100%	Suministros entregados	
		2	kit con molde Tipo A para conductor de acero recubierto de cobre de 40 mm2. kit con molde Tipo B para conductor de acero recubierto de cobre de 40 mm2. Herramientas y acces. básicos según punto 4.4. de EE.TT. Para varios items.			446.107,28	446.107,28	446.107,28	100%	Suministros entregados	
						1.055.841,28	1.055.841,28	1.055.841,28			
LPI 997/14	Adquisición de seccionadores y descargadores	1	Descargador de sobretensión para MT.	LIMBURG EQUITIES S.A. DE PANAMÁ, REPRESENTADA POR GUSTAVO A. AQUINO	5822/14 17.10.14	380.530,97	380.530,97	380.530,97	100%	Suministros entregados	
		2	Seccionador unipolar a cuchilla 23 kv, 40 A - Intemperie.	COMPAÑÍA COMERCIAL DEL PARAGUAY S.A.	---	0,00	0,00	0,00	---	Lote con anulación de proceso. Resol DNCP N° 3443/14 25.11.14	
		3	Seccionador Tripolar BC con fusible incorporado de 23 kv, 400 A-Interior.	---	---	0,00	0,00	0,00	---	LOTE DECLARADO DESIERTO.	
		4	Seccionador fusible a expulsión para intemperie de 100 A, Portafusible con su tubo y herrajes, según punto 8 EE.TT.	LIMBURG EQUITIES S.A. DE PANAMÁ, REPRESENTADA POR GUSTAVO A. AQUINO	5822/14 17.10.14	787.610,61	787.610,61	787.610,61	100%	Suministros entregados	
		5	Seccionador fusible tripolar BC, BT. Disposición vertical de 630 A.	---	---	0,00	0,00	0,00	---	LOTE DECLARADO DESIERTO.	
		6	Seccionador fusible unipolar para fusible tipo NH.	COMPAÑÍA COMERCIAL DEL PARAGUAY S.A.	5823/14 12.11.14	774.336,00	774.336,00	774.336,00	100%	Suministros entregados.	
						1.942.477,58	1.942.477,58	1.942.477,58			
LPI 998/14	Adquisición de materiales varios para líneas protegidas	1	Brazo para líneas protegidas y guardo cabo en ángulos para mensajeros de líneas protegidas y preensamblado MT	ENGINEERING S.A.	5804/14 01.10.14	484.292,17	484.292,17	484.292,17	100%	Suministros entregados.	
		2	Espaciador para líneas protegidas de MT, Brazo antibalaceo para líneas protegidas MT y Protector para cabo mensajero	WAL METALÚRGICA Y CONSTRUCCIONES S.R.L.	5805/14 01.10.14	97.641,74	97.641,74	97.641,74	100%	Suministros entregados.	
		3	Conjunto de retención para líneas aéreas preensambladas BT, conjunto de suspensión para líneas aéreas preensambladas de BT.	PIRO Y S.A.	5806/14 01.10.14	154.066,40	154.066,40	154.066,40	100%	Suministros entregados.	
						736.000,31	736.000,31	736.000,31			
LPI 999/14	Adquisición de fusibles y elementos fusibles	1	Elementos Fusible de MT, diversos tipos, cabeza removible	LIMBURG EQUITIES S.A. DE PANAMÁ, REPRESENTADA POR GUSTAVO A. AQUINO	5793/14 12.09.14	412.389,38	412.389,38	412.389,38	100%	Suministros entregados.	
		2	Fusible tipo Lira para BT 50A, 125A, 150A, 200A, 250A, 350A.	---	---	0,00	0,00	0,00	---	LOTE DECLARADO DESIERTO.	
		3	Fusible NH, de 63A, 125A, 160A, 200A, 250A, tamaño 1, Fusible NH de 400 A, tamaño 2, Fusible NH de 500 A, tamaño 3	PRONUTEC S.A.U. DE ESPAÑA REPRESENTADA POR SAS PARAGUAY S.A.	5794/14 08.09.14	121.837,55	121.837,55	120.859,39	100%	Suministros entregados.	
		4	Fusible HH de 12,5 A, 16A, 31,5A, 80A.	---	---	0,00	0,00	0,00	---	LOTE DECLARADO DESIERTO.	
						534.226,93	534.226,93	533.248,77			

ADMINISTRACIÓN NACIONAL DE ELECTRICIDAD

ANEXO I

ESTADO DE SITUACIÓN DE PROYECTOS FINANCIADOS CON BONOS SOBERANOS AL 31/08/2017 (PRIMERA EMISIÓN)

EN DÓLARES AMERICANOS

PROCESO	LICITACIÓN	LOTE/ITEM	DESCRIPCIÓN	CONTRATISTA	CONTRATO	AVANCE FINANCIERO			AVANCE FÍSICO	
						TOTAL ADJUDICADO	DESEMBOLSOS RECIBIDOS DEL MH	CARTAS DE CRÉDITO Y/O PAGO DE FACTURAS EN USD EQUIV.	AVANCE FÍSICO PROYECTO	DETALLE
LPN SBE 1000/14	Adquisición de crucetas de madera, herrajes y caños	1 Item 1	Cruceta de madera de 4" x 3" x 2,40 m	CONSORCIO TECNO ASEL & ASOCIADOS	5809/14 17.10.14	112.175,82	112.175,82	112.175,82	100%	Suministros entregados.
		1 Item 2	Cruceta de madera de 3" x 4" x 1 m	MONTEMADERA DE WALTER A. MIERES L.	5810/14 01.10.14	53.166,92	53.166,92	53.166,92	100%	Suministros entregados.
		1 Item 3	Cruceta de madera de 2" x 3" x 1 m	MONTEMADERA DE WALTER A. MIERES L.	5810/14 01.10.14	16.872,64	16.872,64	16.872,64	100%	Suministros entregados.
		1 Item 4	Cruceta de madera de 2" x 3" x 0,5 m	CONSORCIO TECNO ASEL & ASOCIADOS	5809/14 17.10.14	1.510,06	1.510,06	1.510,06	100%	Suministros entregados.
		1 Item 5	Anclaje de madera, Tipo TA 1	MONTEMADERA DE WALTER A. MIERES L.	5810/14 01.10.14	12.431,89	12.431,89	12.431,89	100%	Suministros entregados.
		1 Item 6	Anclaje de madera, Tipo TA 2	MONTEMADERA DE WALTER A. MIERES L.	5810/14 01.10.14	30.414,72	30.414,72	30.414,72	100%	Suministros entregados.
		2	Abrazadera tipo AC 1, AC 2, AC 3, Abraz. p/ postes de H° A°, Arandela Redonda y Cuadrada, Mano Francesa tipo MF1 y MF2.	ENGINEERING S.A.	5811/14 19.12.14	158.987,32	158.987,32	158.987,32	100%	Suministros entregados.
		3	Brazo tipo 1-2-3 p/ AP. Soporte de transformador monofásico tipo 1-2. Soporte para Banco Trifásico tipo SBTH-A, SBTH-B. Soporte de transformador de Distrib. tipo ABRT 04-ABRT05-ABRT-06.	ENGINEERING S.A.	5811/14 19.12.14	216.015,38	216.015,38	216.015,38	100%	Suministros entregados.
		4	Bulones de cabeza hexagonal distintas medida. Perno todo rosca tipo PTR5-PTR6, Perno recto para Aislador BT y MT. Perno con ojal tipo PO2 y PO3.	ENGINEERING S.A.	5811/14 19.12.14	211.695,07	211.695,07	211.695,07	100%	Suministros entregados.
							813.269,82	813.269,82	813.269,82	
LPI SBE 1001/14	Adquisición de equipos para distribución	1	Seccionalizador electrónico monofásico intercambiable p/ intemperie, Tipo B	COMPAÑÍA COMERCIAL DEL PARAGUAY S.A.	5846/14 28.10.14	49.087,63	49.087,63	49.087,63	100%	Suministros entregados.
		2	Regulador de tensión monofásico para líneas de MT con control electrónico, 100 A, 200 A y 300 A	LIMBURG EQUITIES S.A. DE PANAMÁ, REPRESENTADA POR GUSTAVO A. AQUINO	5847/14 28.10.14	1.176.991,15	1.176.991,15	1.176.991,15	100%	Suministros entregados.
		3	Banco de capacitores monofásicos de 300, 600 y 120 KVAR para líneas de MT	SIEMI S.R.L.	5848/14 28.10.14	120.432,74	120.432,74	120.432,74	100%	Suministros entregados.
		4	Control electrónico para Bco. Trifásico de Capacitores Monof. p/ MT, Interruptor unipolar para Banco de Capacitores para líneas de MT, corriente nominal 200 A	LIMBURG EQUITIES S.A. DE PANAMÁ, REPRESENTADA POR GUSTAVO A. AQUINO	5847/14 28.10.14	246.902,65	246.902,65	246.902,65	100%	Suministros entregados.
		5	Capacitor tipo estación de 200 y 500 kVAr/13.8 kV	SIEMI S.R.L.	5848/14 28.10.14	79.646,02	79.646,02	79.646,02	100%	Suministros entregados.
		6	Control electrónico de regulador	LIMBURG EQUITIES S.A. DE PANAMÁ, REPRESENTADA POR GUSTAVO A. AQUINO	5847/14 28.10.14	105.309,73	105.309,73	105.309,73	100%	Suministros entregados.
		7	Interruptor de potencia 23 kV	SAS PARAGUAY S.A.	5849/14 28.10.14	787.600,00	787.600,00	787.600,00	100%	Suministros entregados.
					2.565.969,92	2.565.969,92	2.565.969,92			
LPI SBE 1004/14	Adquisición de transformadores de potencia	1	Columna de Bobinado de A.T., Aislador pasante, descargador, transf. de pot. monofásico 220/66/13,8 kV - 40 MVA	CROMPTON GREAVES LIMITED	5808/14 06.10.14	1.862.831,86	1.862.831,86	1.862.807,10	100%	Suministros entregados.
		2	Columna de Bobinado de A.T. en recipiente con aceite, columna de bobinado de BT en recipiente con aceite. Aislador pasante. Transf. de Potencia Trif. 66/23 kV 50 MVA.	CROMPTON GREAVES LIMITED	5808/14 06.10.14	2.564.601,77	2.564.601,77	2.564.601,77	100%	Suministros entregados.
		3	Columna de bobinado de A.T. en recipiente con aceite. Columna de BT en recipiente c/aceite. Aislador pasante, Descargador. Dispositivo de control de temperat. Regulador elect. de tensión.	CROMPTON GREAVES LIMITED	5808/14 06.10.14	1.676.991,12	1.676.991,12	1.676.991,12	100%	Suministros entregados.
					6.104.424,75	6.104.424,75	6.104.399,99			
LPN 1008/14	Ejecución de Trabajos de Normalización de Líneas de Autoayuda de MT y BT-Dpto. de Canindeyú.	---	---	SANTA MARÍA ING. DEL ING. ASUNCIÓN ARGUELLO A.	5851/14 30.10.14	565.549,42	565.549,42	516.717,03	100%	148 kms realizados / 148 Kms Totales
		----	Convenio Modificatorio N° 1 de fecha 18.02.16	SANTA MARÍA ING. DEL ING. ASUNCIÓN ARGUELLO A.	5851/14 30.10.14	72.157,28	72.157,28	53.959,08	---	Convenio aprobado en fecha 18.02.16
						637.706,70	637.706,70	570.676,11		
LPI SBE 1014/14	Adquisición de medidores electrónicos para medición indirecta	---	---	ELGAMA ELEKTRONIKA S.L., DE LITUANIA, REPRES. POR COMP. COMERCIAL DEL PY S.A.	5855/14 27.10.14	173.932,93	173.932,93	174.880,49	100%	Suministros entregados. Contrato en EUR.
							173.932,93	173.932,93	174.880,49	
LPI SBE 1019/14	Adquisición de Transformador Potenc. Monopolar T. Intemperie (TP), y Transformador de Corriente T. Interior p/BT (TC).	1	Transformador de potencial Tipo Intemperie Monopolar	BRASFORMER BRASPTEL PRODUTOS ELÉTRICOS LTDA., DE BRASIL, REPRESENTADA POR OPTRONICS S.R.L.	5867/14 03.11.14	65.486,11	65.486,11	65.486,11	100%	Suministros entregados.
		2	Transformador de corriente Tipo Interior para BT, 150/5 A, 200/5 A, 300/5 A, 400/5 A y 500/5 A	BRASFORMER BRASPTEL PRODUTOS ELÉTRICOS LTDA., DE BRASIL, REPRESENTADA POR OPTRONICS S.R.L.	5867/14 03.11.14	42.733,70	42.733,70	42.733,70		
						108.219,81	108.219,81	108.219,81		

ADMINISTRACIÓN NACIONAL DE ELECTRICIDAD

ANEXO I

ESTADO DE SITUACIÓN DE PROYECTOS FINANCIADOS CON BONOS SOBERANOS AL 31/08/2017 (PRIMERA EMISIÓN)

EN DÓLARES AMERICANOS

PROCESO	LICITACIÓN	LOTE/ITEM	DESCRIPCIÓN	CONTRATISTA	CONTRATO	AVANCE FINANCIERO			AVANCE FÍSICO		
						TOTAL ADJUDICADO	DESEMBOLSOS RECIBIDOS DEL MH	CARTAS DE CRÉDITO Y/O PAGO DE FACTURAS EN USD EQUIV.	AVANCE FÍSICO PROYECTO	DETALLE	
LPN 1017/14	Construcción de Nuevo Alimentador de MT LAV 07 del Centro de Distribución La Victoria con Provisión Total de Materiales, Dpto. Central.	---	---	TALLER INDUSTRIAL DEL ESTE S.A. (TIE S.A.)	5818/14	400.388,13	400.388,13	330.099,38	100%	Obra concluida	
		---	Convenio Modificatorio N° 1 de fecha 08.04.16		03.10.14	6.771,47	6.771,47	0,00	---	Convenio aprobado en fecha 08.04.16	
						407.159,60	407.159,60	330.099,38			
LPN 1016/14	Trabajos de normalización y mejoramiento de redes en MT y BT (Canindeyú y San Pedro)	1	Ejecución de trabajos de normalización en líneas de autoayuda de MT y BT, en el Dpto. de Canindeyú, Dist. de Itanara - Ypejú Loc.: Americana Cué, Cerro Guy, C. Mbaracayú (Itanara), Itanara I, S. Isidro e Ypaú.	ELECTRICIDAD SAN ANDRÉS DE FREDY GUILLÉN	5885/14	300.564,34	300.564,34	114.097,18	25%	16 kms realizados / 65 Kms Totales	
		2	Ejecución de trabajos de normalización en líneas de autoayuda de MT y BT, en los Dptos. de Canindeyú y San Pedro, Distritos de Curuguaty y San Estanislao, Loc.: San Miguel, Río Cte., Calle 2, Calle 13, Calle 4, Sanguina Cué, San Isidro, Tacuarý (Km 15), Ñu Apuá (Km 9), Tacuaraty (Km 7), Calle Curuguaty I (Lagunita), Naranjatý y 8 de Dic.	DC INGENIERÍA S.A.	5886/14	321.539,25	321.539,25	313.710,83	100%	69 kms realizados / 69 kms Totales	
		2	Convenio Modificatorio N° 1 de fecha 29.09.15			49.368,38	49.368,38	42.120,24	---	Con desembolso realizado por el MH en fecha 26.10.15	
		3	Ejecución de trabajos de normalización en líneas de autoayuda de MT y BT, en los Dptos. de Canindeyú, Distrito de YbyPytá, Localidades de Britez Cué, Módulos 1 al 7, Barrio La Merced, San José Obrero, Caaguazú, Pastoreo y Guyrá Kejha.	ELECTRICIDAD SAN ANDRÉS DE FREDY GUILLÉN	5885/14	656.399,00	656.399,00	344.807,08	44%	82 kms realizados / 188 kms Totales	
		1 y 3	Convenio Modificatorio N° 1 de fecha 16.12.15			139.190,77	139.190,77	26.572,78	---	Con desembolso realizado por el MH en fecha 30.12.15	
					1.467.061,74	1.467.061,74	841.308,11				
LPN 1026/14	Construcción de Nuevos Alimentadores de Media Tensión SDG 01, SDG 02, SDG 03 y SDG 04, Distrito de Salto del Guaira, Dpto. de Canindeyú	---	---	CONSORCIO PROEL ING. DE AGUSTO ORTELLADO N. - SANTA ISABEL DE NORMA GIRETT O.	5999/14	829.647,34	829.647,34	738.770,12	100%	Obra concluida	
		---	Convenio Modificatorio N° 1 de fecha 02.11.15		19.11.14	137.093,06	137.093,06	129.931,89	---	Con desembolso realizado por el MH en fecha 20.11.15	
						966.740,40	966.740,40	868.702,01			
LPN 1036/14	Adecuación de red de MT y BT a Protegida y Preensamblada en los Alimentadores de los Centros de Distribución San Lorenzo, La Victoria y Capiatá, en Distritos de San Lorenzo, Capiatá y Areguá, en el Dpto. Central	1	Adecuación de red de MT y BT a protegida y preensamblada en los alimentadores del Centro de Distribución San Lorenzo	CONSORCIO LA VICTORIA (CONSTRUCCIONES Y VIVIENDAS PARAGUAYAS S.A. - SINGEL S.A.)	6107/14	17.12.14	162.637,50	162.637,50	128.701,09	100%	Obra concluida
		4	Adecuación de red de MT y BT a protegida y preensamblada en los alimentadores del Centro de Distribución Capiatá								
		1 y 4	Convenio Modificatorio N° 1 de fecha 09.06.16								
		2 y 3	---	---	---	---	---	---	---	---	DECLARADO DESIERTO
						494.468,89	494.468,89	393.255,11			
LPI 1055/14	Suministro de conductores para MT y BT	1	Cables Protegidos	PIRO Y S.A.	6152/14	1.487.834,19	1.487.834,19	1.481.460,31	100%	Suministros entregados.	
		2	Cables de Cobre Unipolar	INPACO S.A.	6153/14	272.620,17	272.620,17	272.620,17	100%	Suministros entregados.	
						1.760.454,36	1.760.454,36	1.754.080,48			
LPI 1068/14	Adquisición de Conjunto de Medición Compacto para MT, Conectores y Cables NYY de 10 X 2,5 mm ²	1	Conjunto de medición compacto para MT (relación de transformación 15/30 - 5A, 25/50 - 5A, 50/100 - 5A)	HEXING ELECTRICAL CO. LTD. DE LA RCA. POPULAR DE CHINA, REPRESENTADA POR SAS PARAGUAY S.A.	6068/14	663.982,30	663.982,30	663.982,30	100%	Suministros entregados.	
		2	Conector a dientes 25/95 - 4 - 35 mm, Conector a compresión 35/16 - 2/8 mm y Cable aislado multifilar	SAS PARAGUAY S.A.	6069/14	212.392,71	212.392,71	212.392,71	100%	Suministros entregados.	
						876.375,01	876.375,01	876.375,01			
LPN 1075/14	Ampliación y adecuación en redes de MT y BT y Montaje de Puestos de Distribución para el Asentamiento Santa Lucía, Distrito de Itakry, Dpto. de Alto Paraná	---	---	SANTA MARÍA ING. DEL ING. ASUNCIÓN ARGUELLO A.	6118/14	376.838,52	376.838,52	375.887,21	100%	Obra concluida	
		---	Convenio Modificatorio N° 1 de fecha 31.08.15		18.12.14	61.610,85	61.610,85	53.664,51	---	Con desembolso realizado por el MH en fecha 25.09.15	
						438.449,37	438.449,37	429.551,72			
LPI 1078/14	Suministro de materiales eléctricos de uso diversos (Reactor trifásico 220 kV - 40 MVAR, Conductores Aislados para 66 kV - 100 MVA, Empalmes y Mufas terminales)	1	Reactor trifásico 220 kV - 40 MVAR, Relé Buchholz	CROMPTON GREAVES LIMITED	6161/14	1.053.097,36	1.053.097,36	1.053.097,36	100%	Suministros entregados.	
		2	Conductores Aislados para 66 kV - 100 MVA, Empalmes y Mufas terminales	LIMBURG EQUITIES S.A. DE PANAMÁ, REPRES. POR ING. GUSTAVO A. AQUINO	6162/14	1.864.601,77	1.864.601,77	1.864.601,77	100%	Suministros entregados.	
						2.917.699,13	2.917.699,13	2.917.699,13			

ADMINISTRACIÓN NACIONAL DE ELECTRICIDAD

ANEXO I

ESTADO DE SITUACIÓN DE PROYECTOS FINANCIADOS CON BONOS SOBERANOS AL 31/08/2017 (PRIMERA EMISIÓN)

EN DÓLARES AMERICANOS

PROCESO	LICITACIÓN	LOTE/ITEM	DESCRIPCIÓN	CONTRATISTA	CONTRATO	AVANCE FINANCIERO			AVANCE FÍSICO		
						TOTAL ADJUDICADO	DESEMBOLSOS RECIBIDOS DEL MH	CARTAS DE CRÉDITO Y/O PAGO DE FACTURAS EN USD EQUIV.	AVANCE FÍSICO PROYECTO	DETALLE	
LPN 1085/14	Ampliación de Línea de MT y BT y Montaje de Puesto de Distribución para los asentamientos de los distritos de Encarnación, San Juan Nepomuceno, Caaguazú, San Lorenzo, Benjamín Aceval, Capiatá, Itá, Ypané y Caazapá, Dptos. de Itapúa, Caaguazú, Central, Pte. Hayes y Caazapá	1	Ampliac. de Línea de MT y BT y Montaje de Puesto de Distrib. p/ los asentamientos de los dist. de Encarnación, San Juan Nepomuceno, Caaguazú	CONSORCIO COTEPa S.R.L. - CIMEC S.R.L. - SIDE S.R.L.	6154/14 19.12.14	186.683,21	186.683,21	183.817,73	100%	Obra concluida	
			Convenio Modificatorio N° 1 de fecha 06.11.15			9.324,57	9.324,57	8.791,68	---	Con desembolso realizado por el MH en fecha 01.12.15	
		2	Ampliac. de Línea de MT y BT y Montaje de Puesto de Distrib. p/ los asentamientos de los dist. de San Lorenzo, Benjamín Aceval, Capiatá, Itá e Ypané	INPROCON S.R.L.	6155/14 18.12.14	147.475,41	147.475,41	138.394,35	100%	Obra concluida	
			Convenio Modificatorio N° 1 de fecha 28.10.15			16.023,15	16.023,15	14.214,63	---	Con desembolso realizado por el MH en fecha 20.11.15	
						359.506,34	359.506,34	345.218,39			
LPN 1086/14	Ampliación de Línea MT y BT, y Montaje de Puesto de Distribución para el Asentamiento Santa Librada, Distrito de San Juan Nepomuceno, Dpto. Caazapá	---	---	TECNO ELECTRIC S.A.	6148/14 17.12.14	324.313,26	324.313,26	309.460,26	100%	Obra concluida	
		---	Convenio Modificatorio N° 1 de fecha 18.05.16			18.817,20	18.817,20	15.098,03	---	Convenio suscrito en fecha 18.05.16	
		---	---			343.130,46	343.130,46	324.558,29			
LPN 1071/14	Ampliac. de Línea de MT y BT, y Montaje de Puesto de Distrib. p/ los Asentam. S. Antonio y Villa Jazmín, Dist. de Nva. Esperanza y Presidente Franco, Dptos. de Alto P. y Canindeyú	---	---	CONO S.R.L.	6035/14 07.01.15	234.967,60	234.967,60	230.921,42	100%	Obra concluida	
		---	Convenio Modificatorio N° 1 de fecha 25.08.15			22.462,25	22.462,25	14.461,85	---	Con desembolso realizado por el MH en fecha 25.09.15	
		---	---			257.429,85	257.429,85	245.383,27			
LPN 1093/14	Ampliación de la Línea de Media y Baja Tensión y Montaje de Puesto de Distrib. para Asentamientos Distrito de Curuguaty, Dpto. de Canindeyú	---	---	OMEGA INGENIERIA S.R.L.	6206/15 10.03.15	167.572,66	167.572,66	157.556,74	100%	Obra concluida	
		---	Convenio Modificatorio N° 1 de fecha 05.05.16			26.001,77	26.001,77	23.384,37	---	Convenio suscrito en fecha 05.05.16	
		---	---			193.574,43	193.574,43	180.941,11			
LPN 1094/15	Adecuación de Red de Media y Baja Tensión a Protegida y Preensablada en los Centros de Distribución Itauguá y San Lorenzo	1	Adecuación de Red de Media y Baja Tensión a Protegida y Preensablada en los Alimentadores de los Centros de Distribución Itauguá y San Lorenzo	TECNO ELECTRIC S.A.	6239/2015 28.05.15	266.158,61	266.158,61	192.157,50	78%	Con avance regular en ejecución de obras	
		2	Adecuación de Red de Media y Baja Tensión a Protegida y Preensablada en los Alimentadores de los Centros de Distribución San Miguel y Gral. Díaz	CONSORCIO COVIPA - SINGEL	6240/2015 28.05.15	258.433,36	258.433,36	137.976,08	77%	Con avance regular en ejecución de obras	
		3	---	---	---	---	0,00	0,00	0,00	---	DECLARADO DESIERTO.
		4	Adecuación de Red de MT y BT a Protegida y Preensablada en los Alimentadores del Centro de Distrib. La Victoria	YPOA INGENIERÍA S.A.	6241/15 28.05.15	137.879,32	137.879,32	91.155,76	100%	Obra concluida	
		---	---	---	---	---	662.471,29	662.471,29	421.289,34		
LPI SBE 1002/14	Adquisición de medidores electrónicos de energía eléctrica	1	Medidor electrónico de E.E monofásico, Tipo B - Costo adjudicado USD 1.371.681,00	HEXING ELEC. CO. LTD. DE LA RCA. P. DE CHINA, REP. TECNO STAFF S.A. DE ARG., REP. LOC. SAS PY S.A.	5789/14 14.10.14	0,00	0,00	0,00	---	Proceso anulado según Resolución de la DNCP N° 3496/14. Nuevo llamado LPI SBE 1095/15	
		2	Medidor electrónico de energía eléctrica trifásico, Tipo C - Costo adjudicado USD 1.942.477,80			0,00	0,00	0,00	---		
		---	---	---	---	0,00	0,00	0,00			
LPI SBE 1095/15	Adquisición de medidores electrónicos de energía eléctrica	1	Medidor electrónico de energía eléctrica monofásico, Tipo B	SHENZHEN CLOU ELECTR. CO., LTD, REPRESENTADA POR OMNICOM S.A.	6247/15 03.12.15	1.451.327,43	1.451.327,43	1.451.327,43	100%	Suministros entregados.	
		2	Medidor electrónico de energía eléctrica trifásico, Tipo C		6238/15 09.06.15	1.469.026,54	1.469.026,54	1.469.026,54	100%	Suministros entregados.	
		---	---	---	---	2.920.353,97	2.920.353,97	2.920.353,97			
LPI SBE 1137/15	Adquisición de Preformados, Conectores y terminales para líneas aéreas	1	Adquisición de preformados	LIMBURG EQUITIES S.A. DE PANAMÁ, REPRES. POR ING. GUSTAVO AQUINO	6347/15 12.11.15	55.610,61	55.610,61	55.610,61	100%	Suministros entregados.	
		2, 3 y 4	Adquisición de Conectores y terminales para líneas aéreas	CCP S.A.	6348/15 06.11.15	94.349,95	94.349,95	94.349,95	100%	Suministros entregados.	
		---	---	---	---	149.960,56	149.960,56	149.960,56			
LPI SBE 1138/15	Adquisición de Fusibles y Elementos Fusibles	1	Adquisición de Fusibles y Elementos Fusibles	SAS PARAGUAY S.A.	6333/15 04.11.15	120.619,45	120.619,45	120.619,45	100%	Suministros entregados.	
		2	Fusible NH de 160 y 200 A, tamaño 1	CCP S.A.	6334/15 22.10.15	29.945,68	29.945,68	29.945,68	100%	Suministros entregados.	
		---	---	---	---	150.565,13	150.565,13	150.565,13			
LPI 1146/15	Adquisición de Materiales Varios para Líneas Protegidas	1	Adquisición de Materiales Varios para Líneas Protegidas	WAL METALÚRGICA Y CONSTRUCCIONES S.R.L.	6331/15 21.10.15	577.926,09	577.926,09	577.926,09	100%	Suministros entregados.	
		2	---	E.I.C. S.A.	6332/15 22.10.15	141.592,92	141.592,92	141.592,92	100%	Suministros entregados.	
		---	---	---	---	719.519,01	719.519,01	719.519,01			

ADMINISTRACIÓN NACIONAL DE ELECTRICIDAD

ANEXO I

ESTADO DE SITUACIÓN DE PROYECTOS FINANCIADOS CON BONOS SOBERANOS AL 31/08/2017 (PRIMERA EMISIÓN)

EN DÓLARES AMERICANOS

PROCESO	LICITACIÓN	LOTE/ITEM	DESCRIPCIÓN	CONTRATISTA	CONTRATO	AVANCE FINANCIERO			AVANCE FÍSICO	
						TOTAL ADJUDICADO	DESEMBOLSOS RECIBIDOS DEL MH	CARTAS DE CRÉDITO Y/O PAGO DE FACTURAS EN USD EQUIV.	AVANCE FÍSICO PROYECTO	DETALLE
LPI 1147/15	Adquisición de crucetas especiales para Distribución	3	Cruceta de acero tubular cuadrada de 90 x 90 mm x 2,40 m, para MT	GRUPO MULTICOM S.A.	6376/15 09.12.15	53.568,01	53.568,01	53.568,01	100%	Suministros entregados.
						53.568,01	53.568,01	53.568,01		
LPI SBE 1149/15	Adquisición de cables de distribución	1	Cable preensamblado de 3 x 1 x 70 mm ² + 1 x 50 mm ²	OSWAL CABLES PVT LTED., DE INDIA REPRES. POR GRUPO OSWAL PY S.A.	6398/15 11.12.15	95.840,00	95.840,00	95.840,00	100%	Suministros entregados.
		2	Cable protegido de media tensión 23 kV doble aislación de 185 mm ²	LIMBURG EQUITIES S.A. DE PANAMÁ, REPRES. POR ING. GUSTAVO A. AQUINO	6399/15 16.12.15	1.407.079,00	1.407.079,00	1.407.079,00	100%	Suministros entregados.
		3	Cable de acero galvanizado de 3/8" para rienda	OPTIMUS S.R.L.	6400/15 11.12.15	64.601,00	64.601,00	64.601,00	100%	Suministros entregados.
						1.567.520,00	1.567.520,00	1.567.520,00		
LPN 1194/16	Ampliación de Línea de MT y BT, montaje de PD, Asentamiento Ñu Pyahu, Dist. Tava'í, Dpto. de Caazapá	---	Asentamiento Ñu Pyahu, Dist. Tava'í, Dpto. de Caazapá	OMEGA INGENIERÍA S.R.L.	6512/16 05.05.16	197.026,58	197.026,58	182.104,80	100%	Obra concluida
						197.026,58	197.026,58	182.104,80		
LPN 1196/16	Ejec. de Trabajos de Norm. de Líneas de Autoayuda de MT y BT, Dpto. de Itapúa	---	Distrito de Tomas Romero Pereira, Dpto. de Itapúa	CIMEC S.R.L.	6527/16 02.06.16	416.437,94	416.437,94	342.778,48	83%	78 kms realizados / 94 Kms Totales
						416.437,94	416.437,94	342.778,48		
LPN 1221/16	Construcción de Nuevo Alimentador MT Emergente del Centro de Distribución Curuguaty II	---	Distrito de Curuguaty, Dpto. de Canindeyú	DC INGENIERIA S.A.	6711/16 13.01.17	348.571,14	348.571,14	66.545,40	10%	Con avance regular en ejecución de obras
						348.571,14	348.571,14	66.545,40		
LPN 1222/16	Construcción de Nuevos Alimentadores de Media Tensión Emergentes del Futuro Centro de Distrib. Fndo. de la Mora.	---	Distritos de Fndo. de la Mora y Asunción	14 DE JULIO S.A.	6674/16 25.10.16	156.257,93	156.257,93	96.140,05	100%	Con avance regular en ejecución de obras
						156.257,93	156.257,93	96.140,05		
LPN 1230/16	Construcción de LT Subterráneas 66 kV - Refuerzo del Sistema Metropolitano	1	Construcción de un tramo de la LT Subterránea 66 kV - San Lorenzo - Fndo. De la Mora	COTEPa S.R.L.	6698/16 07.11.16	885.172,41	885.172,41	692.740,14	100%	Obra concluida
						885.172,41	885.172,41	692.740,14		
LPN 1035/14	Adec. red MT y BT a Proteg. y Preensamb. en Aliment.	---	Cent. Distrib. Itauguá, S. Lorenzo, Lambaré y Gral. Díaz, Asunción	---	---	0,00	0,00	0,00	---	DECLARADO DESIERTO.
LPI 1076/14	Amp. Línea de MT y BT y montaje de PD	---	Asent. Tuna P., 1° de Marzo, Yvy Katu, Km. 30 y Y. Tava Y., Ykyry Col. Fortuna y Yataity F., Curuguaty.	---	---	0,00	0,00	0,00	---	DECLARADO DESIERTO.
LPI SBE 1091/15	Adq. de Med. Electr. Bicuerpo Tipo Split, Med. Prepaga	---	---	---	---	0,00	0,00	0,00	---	DECLARADO DESIERTO.
---	Liberación de Franja Servidumbre	---	Liberación de Franja Servidumbre	---	---	980.246,93	980.246,93	980.246,93	---	Ejecutado
						980.246,93	980.246,93	980.246,93		
SUBTOTAL (1)						199.592.390,65	199.592.390,65	188.386.184,07		

LICITACIONES EN TRÁMITE (SALDO REMANENTE) - EN DÓLARES AMERICANOS

PROCESO	LICITACIÓN	LOTE/ITEM	DESCRIPCIÓN	CONTRATISTA	CONTRATO	TOTAL ESTIMADO (*)	DESEMBOLSOS RECIBIDOS DEL MH	CARTAS DE CRÉDITO Y/O PAGO DE FACTURAS EN USD EQUIV.	AVANCE FÍSICO PROYECTO	DETALLE
---	Liberación de Franja Servidumbre	---	---	---	---	90.644,80	90.644,80	0,00	---	En proceso de estudio para pago de indemnizaciones
LPI SBE 1287/17	Adquisición de Medidores Electrónicos Bi-cuerpo Inteligentes Prepago	---	---	---	---	307.061,95	307.061,95	0,00	---	Declarado Desierto. Conf. Resolución P/CP/Nº 4618 del 25/08/2017
LPN 851/13	Proyecto de refuerzo del Sistema Norte en 220 kV	1	Reajuste de Precios de los Certificados de Obras N° 9 y 10	CONSORCIO CERRO CORÁ	5668/14 19-12-14	9.902,60	9.902,60	0,00	---	En proceso interno
SUBTOTAL (2)						407.609,35	407.609,35	0,00		
Saldo remanente, costos estimados menos adjudicados - SUBTOTAL (3)						0,00	0,00	0,00		
TOTAL GENERAL (4) = (1) + (2) + (3)						200.000.000,00	200.000.000,00	188.386.184,07		
MONTO DEL PRÉSTAMO (5)						200.000.000,00				

(*) Los montos pueden variar, atendiendo que son costos estimados y a la fecha no se cuenta con montos de adjudicación

ANEXO II
BONOS II (SEGUNDA EMISIÓN)

**ESTADO DE SITUACIÓN DE PROYECTOS FINANCIADOS CON
BONOS SOBERANOS**

ADMINISTRACION NACIONAL DE ELECTRICIDAD

ANEXO II

ESTADO DE SITUACIÓN DE PROYECTOS FINANCIADOS CON BONOS SOBERANOS AL 31/08/2017 (SEGUNDA EMISION)
EN DOLARES AMERICANOS

PROCESO	LICITACION	LOTE/ITEM	DESCRIPCION	CONTRATISTA	CONTRATO	AVANCE FINANCIERO			AVANCE FISICO	
						TOTAL ADJUDICADO	DESEMBOLSOS RECIBIDOS DEL MH	CARTAS DE CRÉDITO Y/O PAGO DE	AVANCE FÍSICO PROYECTO	DETALLE
LPI SBE 1067/2014	Adquisición de Medidores Electrónicos de Energía Eléctrica	1 y 2	Adquisición de Medidores Electrónicos de Energía Eléctrica	HEXING ELECTRICAL CO. LTD., REPRES. POR SAS PY S.A.	6046/14 16.12.14	2.209.734,50	2.209.734,50	2.209.734,50	100%	Suministros entregados
						2.209.734,50	2.209.734,50	2.209.734,50		
LPN 1053/2014	Adquisición de Transformadores Convencionales de Distribución	1 y 2	Adquisición de Transformadores Convencionales de Distribución	TRAFOSUR S.A.	6066/14 16.12.14	2.648.050,21	2.648.050,21	2.648.050,20	100%	Suministros entregados
		1 y 2		TRAFOPAR S.A.	6067/14 19.12.14	3.537.737,40	3.537.737,40	3.537.737,40	100%	Suministros entregados
						6.185.787,61	6.185.787,61	6.185.787,60		
LPI SBE 1054/2014	Adquisición de Artefactos y Accesorios para Alumbrado Público	1	Artefacto p/ AP tipo cerrado para lámpara de sodio de 100 W Tipo C, 150 W Tipo B, 250 W Tipo B y 400 W Tipo B, sin repuestos	REEME REPUX. E METALÚRG. LTDA., REPRES. POR OPTRONICS S.R.L.	6031/14 01.12.14	1.319.469,00	1.319.469,00	1.319.469,00	100%	Suministros entregados
		2	Lámpara vapor de sodio de alta presión de 100 W, 150 W, 250 W y 400 W, Tubular	LIMBURG EQUITIES S.A., REPRES. POR ING. GUSTAVO A. AQUINO	6032/14 01.12.14	190.265,48	190.265,48	190.265,48	100%	Suministros entregados
		3	Interruptor fotoelectrónico para alumbrado público	INTRAL S.A., IND. DE MATERIAIS ELÉTRICOS, REPRES. POR CCP S.A.	6033/14 01.12.14	283.097,00	283.097,00	283.097,00	100%	Suministros entregados
		4	Reactancia externa p/ lámpara de sodio de 150 W, Reactancia interna de 100 W, 150 W, 250 W y 400 W	DMP EQUIPAMENTOS LTDA., DE BRASIL	6034/15 05.02.15	711.504,42	711.504,42	711.504,42	100%	Suministros entregados
						2.504.335,90	2.504.335,90	2.504.335,90		
LPI SBE 1056/2014	Adquisición de Cables para Líneas de Distribución	1	Conductor de aleación de alum. desnudo de 35mm2,70mm2 y 150mm2	SAS PARAGUAY S.A.	6072/14 15.12.14	526.548,67	526.548,67	526.548,67	100%	Suministros entregados
		2	Cable preensamblado de 2 x 1 x 16 mm2, 4x1x16 mm2 y 3x1x35 mm2 + 1x50 mm2	OSWAL CABLES PVT LIMITED, REPRES. POR GRUPO OSWAL PY S.A.	6073/14 10.12.14	460.176,99	460.176,99	460.176,99	100%	Suministros entregados
		3	Cable de cobre unip. aislado p/ BT de 4 mm2, 6 mm2, 10 mm2, 50 mm2, 70 mm2 y Cable de cobre flex. Bip. aislado p/ BT de 2,5 mm2	INPACO S.A.	6074/14 10.12.14	288.423,22	288.423,22	288.423,22	100%	Suministros entregados
		4	Cable de cobre desnudo de 25 mm2 y 35 mm2		147.757,20	147.757,20	147.757,20	100%	Suministros entregados	
		5	Cable protegido de MT 23 kV doble aislación de 70 mm2 y 185 mm2	14 DE JULIO S.A.	6075/14 15.12.14	3.265.486,72	3.265.486,72	3.265.486,72	100%	Suministros entregados
		6	Conductor de acero recubierto de cobre de 40 mm2	LIMBURG EQUITIES S.A., REPRES. POR ING. GUSTAVO A. AQUINO	6076/14 15.12.14	55.663,71	55.663,71	55.663,71	100%	Suministros entregados
		7	Cable de acero galvanizado de 3/8" para rienda			62.035,39	62.035,39	62.035,39	100%	Suministros entregados
						4.806.091,90	4.806.091,90	4.806.091,90		
LPI SBE 1057/2014	Adquisición de Aisladores para MT y BT	1	Aislador de porcelana tipo perno recto para MT	LIMBURG EQUITIES S.A., REPRES. POR ING. GUSTAVO A. AQUINO	6060/14 10.12.14	26.548,67	26.548,67	26.548,67	100%	Suministros entregados
		2	Aislador tipo roldana para BT			11.504,42	11.504,42	11.504,42	100%	Suministros entregados
		3	Aislador de polietileno tipo perno para MT	CCP S.A.	6061/14 10.12.14	52.680,52	52.680,52	52.680,52	100%	Suministros entregados
		4	Aislador Polimérico de retención para MT	LIMBURG EQUITIES S.A., REPRES. POR ING. GUSTAVO A. AQUINO	6060/14 10.12.14	18.752,21	18.752,21	18.752,21	100%	Suministros entregados
						109.485,82	109.485,82	109.485,82		
LPI SBE 1058/2014	Adquisición de fusibles y elementos fusibles	1	Elementos Fusibles de MT y Fusibles NH	LIMBURG EQUITIES S.A., REPRES. POR ING. GUSTAVO A. AQUINO	6087/14 10.12.14	304.424,77	304.424,77	304.424,77	100%	Suministros entregados
		2	Fusibles tipo Lira para BT	LERCA S.C.A., REPRES. POR CCP S.A.	6088/14 10.12.14	107.964,00	107.964,00	107.964,00	100%	Suministros entregados
		3	Elementos Fusibles de MT y Fusibles NH	LIMBURG EQUITIES S.A., REPRES. POR ING. GUSTAVO A. AQUINO	6087/14 10.12.14	226.548,67	226.548,67	226.548,67	100%	Suministros entregados
						638.937,44	638.937,44	638.937,44		
LPI SBE 1059/2014	Adquisición de Equipos de Distribución	3	Banco de Capacitores de 300, 600 y 1200 kVar, para líneas de MT	SIEMI S.R.L.	6024/14 26.11.14	110.619,46	110.619,46	110.619,46	100%	Suministros entregados
		4	Control elect. p/ banco trif. de capacitores monof. p/MT, Interruptor unipolar p/banco de capacitores p/líneas de MT, cte. nominal 200 A	LIMBURG EQUITIES S.A., REPRES. POR ING. GUSTAVO A. AQUINO	6025/14 10.12.14	159.292,03	159.292,03	159.292,03	100%	Suministros entregados
		1 y 2	----	-	-	-	-	-	-	Declarados Desiertos
						269.911,49	269.911,49	269.911,49		
LPI SBE 1060/2014	Adquisición de seccionadores y descargadores	1	Descargador de sobretensión para MT	LIMBURG EQUITIES S.A., REPRES. POR ING. GUSTAVO A. AQUINO	6041/14 01.12.14	126.548,67	126.548,67	126.548,67	100%	Suministros entregados
		2	Seccionador unipolar a cuchilla 23 kv, 400 A - Intemperie	FÁBRICA DE P. E. DELMAR LTDA., REPRES. POR ING. CÉSAR A. ZÁRATE	6042/14 03.12.14	105.309,73	105.309,73	105.309,73	100%	Suministros entregados
		3	Seccionador tripolar BC, con fusible incorp. de 23 kv, 400 A - Interior	EIC S.A.	6043/14 03.12.14	134.684,00	134.684,00	132.585,33	100%	Suministros entregados. Contrato en EUR.
		4	Seccionador fusible de expulsión para intemperie de 100 A y portafusibles con su tubo y herraje	LIMBURG EQUITIES S.A., REPRES. POR ING. GUSTAVO A. AQUINO	6041/14 01.12.14	260.176,99	260.176,99	260.176,99	100%	Suministros entregados
		5	Seccionador fusible tripolar BC, BT, disposición vertical de 630 A	TECNO ELECTRIC S.A.	6044/14 15.12.14	35.665,60	35.665,60	35.665,60	100%	Suministros entregados
		6	Seccionador fusible unipolar para fusible tipo NH	CCP S.A.	6045/14 03.12.14	480.530,00	480.530,00	480.530,00	100%	Suministros entregados
						1.142.914,99	1.142.914,99	1.140.816,32		

ADMINISTRACION NACIONAL DE ELECTRICIDAD

ANEXO II

ESTADO DE SITUACIÓN DE PROYECTOS FINANCIADOS CON BONOS SOBERANOS AL 31/08/2017 (SEGUNDA EMISION)

EN DOLARES AMERICANOS

PROCESO	LICITACION	LOTE/ITEM	DESCRIPCION	CONTRATISTA	CONTRATO	AVANCE FINANCIERO			AVANCE FISICO	
						TOTAL ADJUDICADO	DESEMBOLSOS RECIBIDOS DEL MH	CARTAS DE CRÉDITO Y/O PAGO DE	AVANCE FÍSICO PROYECTO	DETALLE
LPI SBE 1061/2014	Adquisición de Preformados, Conectores y Accesorios para Líneas Aéreas y Subterráneas	1	Preformado de ret. y empalme de cable, Preformado lateral y de tope p/cable, Preformado p/cabo de acero y prefarmado p/aislador de roldana	LIMBURG EQUITIES S.A., REPRESENTADA POR ING. GUSTAVO A. AQUINO	6057/14 09.12.14	83.185,84	83.185,84	83.185,84	100%	Suministros entregados
		2	Conector a compresión y prensa paralela	CCP S.A.	6058/14 10.12.14	123.954,98	123.954,98	123.954,98	100%	Suministros entregados
		3	Conector tipo cuña 70/16 mm2, 35/70 mm2, AL/CU 70/25 MM2, para acometida y Conector tipo cuña AL/AL para derivación	TYCO ELECTRONICS ARGENTINA S.A., REPRESENTADA POR TECNOC ELECTRIC S.A.	6059/14 09.12.14	163.716,81	163.716,81	163.716,81	100%	Suministros entregados
		4	Conector de derivación a diente de 16/25 mm2, 26/95 mm2, 50/70 mm2 y 16/95 mm2	CCP S.A.	6058/14 10.12.14	51.510,82	51.510,82	51.510,82	100%	Suministros entregados
		5	Terminal a compresión para cable de aluminio de 70 mm2, para cable de cobre de 70 mm2 y 95 mm2			71.661,26	71.661,26	71.661,26	100%	Suministros entregados
						494.029,71	494.029,71	494.029,71		
LPI SBE 1062/2014	Adquisición de Jabalinas Cobreadas y Accesorios para Puesta a Tierra	1	Jabalina de acero recubierta de cobre 3/4" x 3 m y 5/8" x 2 m, sin prensa	LIMBURG EQUITIES S.A., REPRESENTADA POR EL ING. GUSTAVO A. AQUINO A.	6056/14 10.12.14	221.238,93	221.238,93	221.238,93	100%	Suministros entregados
		2	Accesorios para Puesta a Tierra			249.557,52	249.557,52	249.557,52	100%	Suministros entregados
						470.796,45	470.796,45	470.796,45		
LPI SBE 1063/2014	Adquisición de Materiales Varios para Líneas Protegidas	1	Brazo p/líneas proteg. para MT, soporte p/MT, guardacabo en ángulo, de ret. p/líneas proteg. y preensamb. de MT, grillete 5/8", estribo p/uso con brazo tipo I	WAL METALÚRGICA Y CONSTRUCCIONES S.R.L.	6021/14 03.12.14	617.022,45	617.022,45	617.022,45	100%	Suministros entregados
		2	Espaclador y brazo antibalaneo para líneas protegidas de MT			112.770,13	112.770,13	112.770,13	100%	Suministros entregados
		3	Kit de alineación para líneas aéreas preensambladas de MT	PIRO Y S.A.	6022/14 03.12.14	184.709,69	184.709,69	184.709,69	100%	Suministros entregados
						914.502,27	914.502,27	914.502,27		
LPI SBE 1065/2014	Adquisición de instrumentos de medición	1	Transformador de corriente tipo interior para BT	BRASFORMER B. PROD. ELET. LTDA., REPRESENT. POR OPTRONICS S.R.L.	6048/14 15.12.14	47.787,61	47.787,61	47.787,61	100%	Suministros entregados
		2	Transformador de intensidad para intemperie doble relación y monopolar	ISOLET IND. E COM. LTDA., REPRESENT. POR CCP S.A.	6049/14 10.12.14	911.504,00	911.504,00	911.504,00	100%	Suministros entregados
						959.291,61	959.291,61	959.291,61		
LPN SBE 1066/2014	Adquisición de crucetas de madera, herrajes y otros	1	Cruceta de Mad. y Anclaje de Mad.	MONTEMADERA DE WALTER A. MIERES L.	6070/14 10.12.14	266.294,13	266.294,13	266.294,13	100%	Suministros entregados
		2	Abrazadera tipo AC, abrazaderas p/postes de H"A, arandela redonda y cuadrada, mano francesa			145.525,23	145.525,23	145.525,23	100%	Suministros entregados
		3	Horquilla con perno p/ aislador BT, armadura vert. AR, brazo p/ artef. de AP, soporte p/ transf. monof., p/ banco trif. y p/ transf. de distrib.	SERVICIOS ELECTRICOS Y METALÚRGICOS S.A. - SEMESA	6071/14 10.12.14	218.756,77	218.756,77	218.756,77	100%	Suministros entregados
		4	Bulón de cabeza hexagonal			73.639,81	73.639,81	73.639,81	100%	Suministros entregados
		5	Perno todo rosca y recto			123.672,30	123.672,30	123.672,30	100%	Suministros entregados
						827.888,24	827.888,24	827.888,24		
LPN SBE 1097/2015	Suministro de Estructuras Metálicas para Líneas de Transmisión - Proy. de Refuerzo S. Metropolitano y S. Este en 220 kv	1	Estructuras Met. p/LT 2 x 220 kv	DOMEC S.A.	6244/15 07.07.15	1.885.885,42	1.885.885,42	1.885.885,42	100%	Suministros entregados
		2	Estructuras Torres Reticuladas para LT 2 x 220 kv	TRANSTEL S.A.	6245/15 18.06.15	437.294,84	437.294,84	437.294,84	100%	Suministros entregados
		3	Columnas Metálicas Octog. p/ LT 220 kv y LT 66 kv	ENGINEERING S.A.	6246/15 18.06.15	1.086.434,73	1.086.434,73	1.086.434,73	100%	Suministros entregados
						3.409.614,99	3.409.614,99	3.409.614,99		
LPN 1088/2014	Construcción de la línea de transmisión 2 x 220 kv Acaray - Pte. Franco y Ampliación de la Subestación Acaray y Pte. Franco	1	Ampliación de la Subestación Acaray y Pte. Franco	CONS. ACARAY (TECNOEDIL S.A. CONST. - TALAVERA & O. C. S.A. - B. ROGGIO E H. S.A.)	6242/15 23.07.15	1.116.306,20	1.116.306,20	1.114.306,20	100%	Con apertura de CCI
		2	Construcción de la línea de transmisión 2 x 220 kv Acaray - Pte. Franco	TECNOPLUS S.A.	6243/15 29.06.15	2.910.724,87	2.910.724,87	2.777.719,00	100%	Con avance regular en ejecución de obras
						7.027.907,73	7.027.907,73	6.493.094,74		
LPN 1089/2014	Construcción e Interconexión de la Subestación Villa Aurelia en 220 kv	1	Construcción de la Subestación Villa Aurelia en 220/66/23 kv	RIEDER & CIA S.A.C.I.	6263/15 30.07.15	10.509.141,00	10.509.141,00	10.498.797,45	40%	Con apertura de CCI
						3.043.420,39	3.043.420,39	818.375,63		Con avance regular en ejecución de obras
		2	Construcción de la Línea de Transmisión de 220 kv entre las Subestaciones Puerto Botánico y Villa Aurelia	CONSORCIO YGUAZÚ (COTEPAS S.R.L. - INGELCO S.R.L. - CALDETEC S.R.L.)	6264/15 24.07.15	7.934.986,79	7.934.986,79	7.933.663,08	40%	Con apertura de CCI
						2.454.477,49	2.454.477,49	785.273,91		En proceso de elab. del Proy. Ejec. y trámite p/ la compra y recepción de materiales
						2.021.136,30	2.021.136,30	0,00	---	Convenio aprobado en fecha 01.08.16
						25.963.161,97	25.963.161,97	20.036.110,07		

ADMINISTRACION NACIONAL DE ELECTRICIDAD

ANEXO II

ESTADO DE SITUACIÓN DE PROYECTOS FINANCIADOS CON BONOS SOBERANOS AL 31/08/2017 (SEGUNDA EMISION)

EN DOLARES AMERICANOS

PROCESO	LICITACION	LOTE/ITEM	DESCRIPCION	CONTRATISTA	CONTRATO	AVANCE FINANCIERO			AVANCE FISICO			
						TOTAL ADJUDICADO	DESEMBOLSOS RECIBIDOS DEL MH	CARTAS DE CRÉDITO Y/O PAGO DE	AVANCE FISICO PROYECTO	DETALLE		
LPN 1090/2014	Construcción e Interconexión de la Subestación Barrio Molino en 220 kV	1	Construcción de la Subestación Barrio Molino en 220/66/23 kV y Ampliación de la Subestación Puerto Botánico en 220 kV	RIEDER & CIA S.A.C.I.	6265/15 23.09.15	10.106.132,00	10.106.132,00	10.095.787,51	75%	Con apertura de CCI		
			Convenio Modificatorio N° 1 de fecha 17.08.16			5.821.662,36	5.821.662,36	2.930.694,35		Con avance regular en ejecución de obras		
			Convenio Modificatorio N° 2 de fecha 27.10.16			321.428,57	321.428,57	305.586,73		---	Convenio aprobado en fecha 17.08.16	
		2	Construcción de la Línea de Transmisión de 220 kV entre las Subestaciones Puerto Botánico y Barrio Molino	14 DE JULIO S.A.	6266/15 28.07.15	885.834,21	885.834,21	885.834,21	100%	Con avance regular en ejecución de obras		
			Convenio Modificatorio N° 1 de fecha 10.10.16			1.541.964,04	1.541.964,04	818.702,97		Convenio aprobado en fecha 10.10.16		
			Convenio Modificatorio N° 2 de fecha 27.10.16			102.962,82	102.962,82	98.282,69		---	Convenio aprobado en fecha 27.10.16	
			Convenio Modificatorio N° 3 de fecha 19.12.16			56.620,39	56.620,39	54.046,73		---	Convenio aprobado en fecha 19.12.16	
		23.12.16	Convenio Modificatorio N° 4 de fecha 23.12.16	75.161,13	75.161,13	71.744,71	---	Convenio aprobado en fecha 19.12.16				
			Convenio Modificatorio N° 4 de fecha 23.12.16	183.483,60	183.483,60	175.143,43	---	Convenio aprobado en fecha 23.12.16				
								19.095.249,12	19.095.249,12	15.435.823,33		
LPN 1168/15	Construc. Nuevas Líneas de MT PBO 02-05 para aliment. de viviendas soc. en el RC4, en Asunción, M.R. Alonso, Capital y Dpto. Central	---	Construc. Nuevas Líneas de MT PBO 02-05 para aliment. de viviendas soc. en el RC4, en Asunción, M.R. Alonso, Capital y Dpto. Central	CONSORCIO COVIPA - IEG	6494/16 05.04.16	758.541,14	758.541,14	509.562,80	90%	Con avance regular en ejecución de obras		
						758.541,14	758.541,14	509.562,80				
LPN 1168/15	Ejecución de trabajos de normalización de líneas de autoayuda en MT y BT, en los Dptos. de Guairá, Misiones y Paraguari	1	Loc. de Kokuere, S. María, C. Pirú, Guasu R., Aba y, S. Librada, C. Pucú, Sto. Domingo, Rosado Tuyá S. José, Loma Pyta, Yagua ry, Dist. S. Ignacio y S.J. Bautista, Dpto. Misiones	EIP S.A.	6498/16 12.04.16	224.174,66	224.174,66	141.453,73	58%	40 kms realizados /69 Kms Totales		
			Convenio Modificatorio N° 1 de fecha 21.04.17			42.412,65	42.412,65	0,00	---	Convenio aprobado en fecha 21.04.17		
		2	Loc. de Ita Yurú, C. Peró, S. Cristobal, Ysyppó, Ysyppó P., S. Pedro, S. Librada, Isla Tobatí, Dist. S.J. Bautista, S. Miguel, Dpto. Misiones	SANTA ISABEL DE NORMA GIRETT OVELAR	6499/16 22.04.16	338.089,18	338.089,18	122.574,89	22%	19 kms realizados /88 Kms Totales		
			Convenio Modificatorio N° 1 de fecha 23.12.16			294.024,47	294.024,47	237.431,33	81%	64 kms realizados /79 Kms Totales		
		3	Loc. de Isla Valle, Yuquerí, Caatymi, C. Alegre, Dist. S. Salvador, Iturbe, Dpto. de Guairá	HAWA S.A.	6500/16 07.04.16	55.858,15	55.858,15	18.942,71	---	Convenio aprobado en fecha 23.12.16		
			Convenio Modificatorio N° 1 de fecha 23.12.16			283.047,02	283.047,02	54.036,25	6%	4 kms realizados /73 Kms Totales		
		4	Loc. Gral. Aquino, Ypahú, Ybraity, C. Irala, Ytororó, L. Guazú, P. Yacarey, Cerro R., C. Corá I, Mbocayaty, Mbopicuá, Dist. Escobar, Valenzuela y Sanurái, Dpto. Paraguari	HAWA S.A.	6500/16 07.04.16	195.859,52	195.859,52	37.391,36	17%	8 kms realizados /48 Kms Totales		
			Convenio Modificatorio N° 1 de fecha 01.08.17			8.601,31	8.601,31	0,00	---	Convenio aprobado en fecha 01.08.17		
								1.442.066,96	1.442.066,96	611.830,27		
		LPN 1170/15	Ejecución de trabajos de normalización de 376 km de líneas de autoayuda en MT y BT, en el Dpto. de Cordillera	1	Loc. Col. Piraretá, Tacuatí, Juan C. Flecha, Pot. Pucú, Dist. Valenzuela	ROTEL INGENIERIA S.R.L.	6495/16 12.04.16	224.684,30	224.684,30	211.410,45	100%	50 kms realizados /50 Kms Totales
2	Loc. Gral. Díaz, Curupayty, C. Pucú, Cañada, Tacuarendy, Cerrito, Dist. Arroyos y Esteros				DON MANUEL DE MANUEL ROMAN	6496/16 22.04.16	241.686,93	241.686,93	160.821,51	62%	35 kms realizados /57 Kms Totales	
3	Loc. C. Alegre, Ensenada, I. Florida, 8 de Dic., Boquerón, L. Verde, Aparypy, Cañ. del Carmen y S. Antonio, Dist. de Tobatí y 1° de Marzo			ROTEL INGENIERIA S.R.L.	6495/16 12.04.16	212.828,65	212.828,65	203.153,12	100%	42 kms realizados /42 Kms Totales		
	Convenio Modificatorio N° 2 de fecha 07.03.17			ROTEL INGENIERIA S.R.L.	6495/16 12.04.16	40.839,35	40.839,35	32.011,73	---	Convenio aprobado en fecha 07.03.17		
4	Loc. de S. Antonio, Cerrito, C. Pucú, Tacuarindy, Dist. de Arroyos y Est.			DON MANUEL DE MANUEL ROMAN	6496/16 22.04.16	162.270,37	162.270,37	69.235,63	31%	11 kms realizados /36 Kms Totales		
	Convenio Modificatorio N° 1 de fecha 17.05.17			78.988,84	78.988,84	16.716,49	---	Convenio aprobado en fecha 17.05.17				
5	Loc. de S. Blas, Las Mercedes, S. Juan B., V. Acosta, G. Genes, Jhugua Poí, I. Paú, Rolón, Jhugua G., M. Aux., Dist. San Jose O., Caraguatav, Isla Pucú			ROTEL INGENIERIA S.R.L.	6495/16 12.04.16	484.725,44	484.725,44	435.262,23	100%	91 kms realizados /91 Kms Totales		
	Convenio Modificatorio N° 1 de fecha 20.10.16			123.633,76	123.633,76	114.277,50	---	Convenio aprobado en fecha 20.10.16				
6	Loc. de Sandiaty, Quirayty, Yag. Cuá, S. Antonio, V. Flor, Aguai y, Boquerón, Porarú, Siraty, N. Colombia, I. Alta., Dist. Loma Grande			ESTESA	6497/16 12.04.16	451.722,27	451.722,27	218.772,44	50%	50 kms realizados /100 Kms Totales		
							2.021.379,91	2.021.379,91	1.461.661,10			
LPN 1171/15	Ejecución de trabajos de normalización de líneas de autoayuda en MT y BT, en los Dptos. de Canindeyú, Concepción y San Pedro	1	Loc. de Jhuguá Guazú, Jhuguá Bonete, De la Asunción, Jhuguá Poí, Jhuguá Torales S. Roque, V. del Camino, Dist. Loreto, Dpto. Concepción	CONSORCIO ARCAL S.R.L. - INPROCON S.R.L.	6501/16 22.04.16	252.065,01	252.065,01	226.983,79	93%	64 kms realizados /69 Kms Totales		
			Convenio Modificatorio N° 1 de fecha 16.03.17	48.514,98	48.514,98	6.907,55	---	Convenio aprobado en fecha 16.03.17				
		2	Col. S. Alfredo, Laguna Platillo, Jhuguá Bonete y Jhuguá Rivas, Dist. de Loreto, Dpto. Concepción	ELEMEC INGENIERIA	6502/16 22.04.16	348.585,42	348.585,42	191.074,80	53%	46 kms realizados /88 Kms Totales		
			Convenio Modificatorio N° 1 de fecha 06.06.17	70.129,54	70.129,54	0,00	---	Convenio aprobado en fecha 06.06.17				
		3	Loc. de Calle 14, 1 y 4, Norte Pyahu, C. Florida y Sanja Cué, Dist. de Loreto y Puentesíño, Dpto. Concepción	CIE S.A.	6503/16 05.05.16	364.835,95	364.835,95	258.905,94	68%	50 kms realizados /74 Kms Totales		
			Convenio Modificatorio N° 1 de fecha 29.03.17	CIE S.A.	6503/16 05.05.16	58.131,93	58.131,93	10.903,13	---	Convenio aprobado en fecha 29.03.17		

ADMINISTRACION NACIONAL DE ELECTRICIDAD

ANEXO II

ESTADO DE SITUACIÓN DE PROYECTOS FINANCIADOS CON BONOS SOBERANOS AL 31/08/2017 (SEGUNDA EMISION)
EN DOLARES AMERICANOS

PROCESO	LICITACION	LOTE/ITEM	DESCRIPCION	CONTRATISTA	CONTRATO	AVANCE FINANCIERO			AVANCE FISICO	
						TOTAL ADJUDICADO	DESEMBOLSOS RECIBIDOS DEL MH	CARTAS DE CRÉDITO Y/O PAGO DE	AVANCE FÍSICO PROYECTO	DETALLE
LPN 1171/15	Ejecución de trabajos de normalización de líneas de autoayuda en MT y BT, en los Dptos. de Canindeyú, Concepción y San Pedro	4	Loc. de Jhuguá Rey, Pindoty, Ycua Ruguá, 1° de Marzo, Itapé, S. Isidro, Dist. Gral. Aquino, Dpto. S. Pedro	ROTEL INGENIERIA S.R.L.	6504/16 18.04.16	343.113,05	343.113,05	322.923,63	100%	55 kms realizados /55 Kms Totales
		5	Loc. de Yasy Cañy, Manduará, Dist. Curuguaty, Dpto. Canindeyú	SANTA ISABEL DE NORMA G. OVELAR	6505/16 05.05.16	322.508,03	322.508,03	173.949,54	46%	32 kms realizados /69 Kms Totales
		6	Manduará y Col. Nva. Durango, Dist. De Curuguaty, Dpto. Canindeyú	ROTEL INGENIERIA S.R.L.	6504/16 18.04.16	272.497,71	272.497,71	253.788,18	100%	59 kms realizados /59 Kms Totales
		4 y 6	Convenio Modificadorio N° 1 de fecha 14.10.16			105.892,07	105.892,07	99.160,16	---	Convenio aprobado en fecha 14.10.16
						2.212.666,93	2.212.666,93	1.544.596,72		
LPN 1172/15	Adecuación de Línea de MT y BT y Montaje de Puesto de Distribución para Asentamientos de los Distritos de Curuguaty, Ybypyta, Villa Ygatimi, Corpus Cristi, Villa Hayes y Escobar, Dptos. de Canindeyú, Pte. Hayes y Paraguari	1	Mbutuy Araguayú, Joyvy, Itá Poty, Caninde, Takuapoty, 12 de Jun Yryapú, Ka'aguy Poty, Marcelino M., Tekoha Ygary Poty, Vya Rendá, Yjhovy 26 de Febrero, Ka'aguy Mirí, Dist. Curuguaty, Dpto. Canindeyú	ESTESA	6506/16 22.04.16	221.473,84	221.473,84	88.444,30	25%	Con avance regular en ejecución de obras
		2	La Palmera - Nueva Mestre, Dist. de Villa Hayes, Dpto. de Pte. Hayes			220.043,68	220.043,68	86.060,24	35%	Con avance regular en ejecución de obras
		3	Asentamiento Francia Cué, Dist. de Escobar, Dpto. de Paraguari	TECMAG INGENIERIA	6507/16 22.04.16	80.248,03	80.248,03	15.320,08	45%	Con avance regular en ejecución de obras
						521.765,55	521.765,55	189.824,62		
LPN 1200/16	Construcción e Interconexión de la Subestación Fram 66 kv	1	Construcción de la S.E. Fram en 66/23 kv, incluyendo el suministro, diseño y las obras necesarias	CONSORCIO STA. MARIA (COTIPA SRL - INGELCO SRL - SAGUAN SA)	6548/16 14.10.16	4.298.268,84	4.298.268,84	2.427.526,45	22%	Con avance regular en ejecución de obras
		2	Construcción de la LT de 66 kv e/ las S.E.s Encarnación - Fram - Cnel. Bogado, incluye sum., diseño y obras necesarias	CONSORCIO CONCRET MIX SA - OCHO A SA)	6549/16 17.08.16	1.477.181,08	1.477.181,08	815.767,74	45%	Con avance regular en ejecución de obras
		3	Construcción de Obras de Distribución, incl. el sum. de mat.	14 DE JULIO SA	6550/16 17.08.16	446.727,18	446.727,18	362.450,06	97%	Con avance regular en ejecución de obras
						6.226.570,50	6.226.570,50	3.605.744,25		
LPN 1203/16	Construcción e Interconexión de la Subestación Altos en 220 kv	1	Construcción de la Subestación Altos, incluye suministro, diseño y obras necesarias	BARRAIL HNOS. S.A.	6721/16 09.12.16	3.609.356,31	3.609.356,31	1.831.468,04	14%	Con apertura de CCI y pago de anticipo de obras
		2	Construcción de Obras de Distribución, incluye suministro de materiales	TECNO PLUS ING. S.A.	6722/16 09.12.16	447.227,47	447.227,47	29.692,47	9%	Con suscripción de Contrato en fecha 09.12.16 y con pago de anticipo
						4.056.583,78	4.056.583,78	1.861.160,51		
LPN 1243/16	Ampliación de red de MT y BT y Montaje de Puesto de Distribución	1	Asentam. Nueva Esperanza, Distrito de Juan de Mena, Dpto. de Cordillera	CONSORCIO ARCAL S.R.L.-INPROCON S.R.L.	6718/16 24.11.16	119.189,68	119.189,68	54.729,74	65%	Con avance regular en ejecución de obras
		2	Asentam. 20 de Julio, Guido Almada y 8 de Diciembre, Distrito de Juan de Mena, Dpto. de Cordillera	INGEPAR S.A.	6719/16 21.11.16	92.064,92	92.064,92	50.834,33	100%	Obra concluida
						211.254,60	211.254,60	105.564,07		
LPN 1286/17	Ejecución de Trabajos de Normalización de Obras de Autoayuda de MT y BT en el Dpto. de Alto Paraná	---	Dist. Raúl Peña e Iruña, Localidades de Colonia Mcal. Estigarribia, Barrio Fátima, Libertador, Minga Guazú, Jerusalén 1, 2, 3 y San Vicente	INTEC INGENIERIA S.A.E.	---	317.082,36	317.082,36	0,00	---	Contrato firmado el 27.07.17
						317.082,36	317.082,36	0,00		
SUBTOTAL (1)						94.797.553,47	94.797.553,47	76.796.196,72		

LICITACIONES EN TRAMITE (SALDO REMANENTE) - EN DOLARES AMERICANOS

PROCESO	LICITACION	LOTE/ITEM	DESCRIPCION	CONTRATISTA	CONTRATO	AVANCE FINANCIERO			AVANCE FISICO	
						TOTAL ESTIMADO (*)	DESEMBOLSOS RECIBIDOS DEL MH	CARTAS DE CRÉDITO ABIERTAS Y/O PAGO DE FACTURAS EN USD EQUIV.	AVANCE FÍSICO DEL PROYECTO	DETALLE
LPI SBE 1287/17	Adquisición de Medidores Electrónicos Bi-Cuerpo Inteligentes Prepagos	---	---	---	---	1.084.178,43	1.084.178,43	0,00	---	Declarado Desierto. Conf. Resolución P/CP/Nº 4618 del 25/08/2017
LPN 1312/17	Construcción de nuevo alimentador de MT ITG 08 desde el Centro de Distrib. Itauguá	---	Distritos de Itauguá e Ypacarai, Dpto. Central	---	---	212.502,31	212.502,31	0,00	---	Fecha de apertura de ofertas 12.07.17
LPI SBE 1319/17	Suministro de Equipos y Materiales de Potencia para Subestaciones del Sistema Interconectado Nacional	---	---	---	---	1.850.000,00	1.850.000,00	0,00	---	Fecha de apertura de ofertas 31.08.17

ADMINISTRACION NACIONAL DE ELECTRICIDAD

ANEXO II

ESTADO DE SITUACIÓN DE PROYECTOS FINANCIADOS CON BONOS SOBERANOS AL 31/08/2017 (SEGUNDA EMISION)
EN DOLARES AMERICANOS

PROCESO	LICITACION	LOTE/ ITEM	DESCRIPCION	CONTRATISTA	CONTRATO	AVANCE FINANCIERO			AVANCE FISICO	
						TOTAL ESTIMADO (*)	DESEMBOLSOS RECIBIDOS DEL MH	CARTAS DE CRÉDITO Y/O PAGO DE	AVANCE FÍSICO PROYECTO	DETALLE
LPI SBE 1323/17	Adquisición de equipos de protección, control, medición, comunicación y servicios auxiliares para Subestaciones	---	---	---	---	800.000,00	800.000,00	0,00	---	Fecha de apertura de ofertas 25.08.17
LPN 1321/17	Construcción de Redes de MT, BT y Montaje de PD	---	Asent. de San Luis, Tava Guarani y San Francisco, Dist. de Concepción, S. Rosa de Aguaray y Mbuyapey, Dptos. de Concepción, San Pedro y Paraguarí	---	---	320.571,78	320.571,78	0,00	---	Fecha de apertura de ofertas 03.08.17
LPN 1324/17	Construcción de Redes de MT, BT y Montaje de PD	---	Asent. Tierra Prometida, Che Rogara, San Cayetano, Toro Blanco-Valle i-, Guazú cua, Tarumá-Amambay, Dist. de San Juan Nepomuceno, Tava-i y Aba-i, Dpto. de Caazapá	---	---	616.543,46	616.543,46	0,00	---	Fecha de apertura de ofertas 22.08.17
LPN 1326/17	Construcción de Redes de MT, BT y Montaje de PD	---	Asent. La Lomita, Potrero, Villa Jardín, Don Bosco, San Rafael, Vya Renda, Fracción Ypane Centro, Jerovia, Dist. Capiatá, Yoane, J.A.Saldivar, Villeta, Guarambaré, Itagua, Ypane, Ita, Dpto. Central	---	---	211.773,09	211.773,09	0,00	---	Fecha de apertura de ofertas 14.08.17
LCO 956/17	Construcción de Redes de MT, BT y Montaje de PD	---	Asentamientos de San Antonio, 13 de Junio, Mcal. López-km4, Bello Amanecer de los Distritos de Minga Guazú, Hernandarias, Ciudad del Este y Mburucuya, del Dpto. de Alto Paraná	---	---	106.877,46	106.877,46	0,00	---	Fecha de apertura de ofertas 17.08.17
Saldo remanente		---	---	---	---	0,00	0,00	0,00	---	---
SUBTOTAL (2)						5.202.446,53	5.202.446,53	0,00		
TOTAL GENERAL (3) = (1) + (2)						100.000.000,00	100.000.000,00	76.796.196,72		

(*) Los montos pueden variar, atendiendo que son costos estimados y a la fecha no se cuenta con montos de adjudicación

ANDE

ADMINISTRACIÓN NACIONAL DE ELECTRICIDAD - ANDE

FOTOGRAFÍAS

Ejecución de Trabajos en Obras de Infraestructura Eléctrica financiadas con Bonos Soberanos 1ra. y 2da. Emisión

ACTUALIZADO AL
31/08/2017

ADMINISTRACIÓN NACIONAL DE ELECTRICIDAD - ANDE
FOTOGRAFÍAS DE LAS OBRAS DE INFRAESTRUCTURA ELÉCTRICA
FINANCIADAS CON BONOS SOBERANOS

OBRAS DE TRANSMISIÓN

ADMINISTRACIÓN NACIONAL DE ELECTRICIDAD - ANDE
FOTOGRAFÍAS DE LAS OBRAS DE INFRAESTRUCTURA ELÉCTRICA
FINANCIADAS CON BONOS SOBERANOS



Construcción de la Subestación FERNANDO DE LA MORA y Ampliación de la Subestación SAN LORENZO - Licitación Pública Nacional ANDE N° 852/2013 - Lote 1 - BONOS I



Construcción de la LT 66 kV subterránea SAN LORENZO - FDO. DE LA MORA - Licitación Pública Nacional ANDE N° 852/2013 - Lote 2 - BONOS I

ADMINISTRACIÓN NACIONAL DE ELECTRICIDAD - ANDE
FOTOGRAFÍAS DE LAS OBRAS DE INFRAESTRUCTURA ELÉCTRICA
FINANCIADAS CON BONOS SOBERANOS

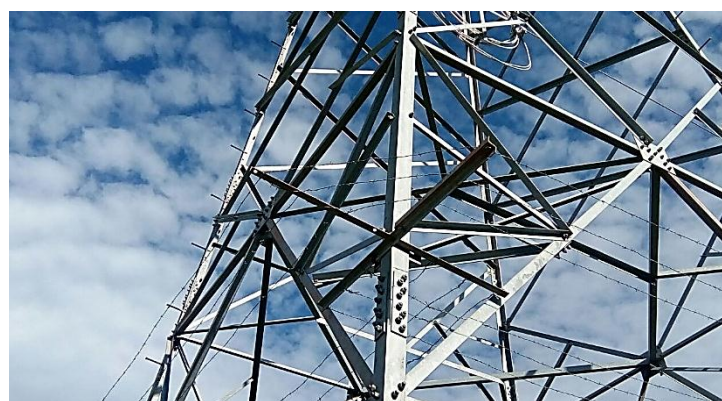

Construcción de la Línea de Transmisión Aérea 220 kV Itakyry - Curuguaty -
Cptan. Bado - Cerro Corá - Licitación Pública Nacional ANDE N° 851/2013 -
Lotes 1, 2 y 3 - BONOS I

ADMINISTRACIÓN NACIONAL DE ELECTRICIDAD - ANDE
FOTOGRAFÍAS DE LAS OBRAS DE INFRAESTRUCTURA ELÉCTRICA
FINANCIADAS CON BONOS SOBERANOS



Construcción de la Subestación CAPITÁN BADO 220/23 KV - Licitación
Pública Nacional ANDE N° 851/2013 - Lote 4 - BONOS I



Construcción de la Subestación CURUGUATY 220/23 kV
Licitación Pública Nacional ANDE N° 851/2013 - Lote 5 - BONOS I

ADMINISTRACIÓN NACIONAL DE ELECTRICIDAD - ANDE
FOTOGRAFÍAS DE LAS OBRAS DE INFRAESTRUCTURA ELÉCTRICA
FINANCIADAS CON BONOS SOBERANOS



Construcción de la Subestación CERRO CORÁ 220/66/23 kV
Licitación Pública Nacional ANDE N° 851/2013 - Lote 6 - BONOS I



Ampliación de la Subestación PEDRO JUAN CABALLERO
Licitación Pública Internacional ANDE N° 914/2013 - Lote 2 - BONOS I

ADMINISTRACIÓN NACIONAL DE ELECTRICIDAD - ANDE
FOTOGRAFÍAS DE LAS OBRAS DE INFRAESTRUCTURA ELÉCTRICA
FINANCIADAS CON BONOS SOBERANOS



Ampliación de la Subestación SAN ESTANISLAO
Licitación Pública Internacional ANDE N° 914/2013 - Lote 3 - BONOS I



Ampliación de la Subestación HERNANDARIAS
Licitación Pública Internacional ANDE N° 914/2013 - Lote 4 - BONOS I

ADMINISTRACIÓN NACIONAL DE ELECTRICIDAD - ANDE
FOTOGRAFÍAS DE LAS OBRAS DE INFRAESTRUCTURA ELÉCTRICA
FINANCIADAS CON BONOS SOBERANOS



Ampliación de la Subestación LAMBARÉ
Licitación Pública Internacional ANDE N° 914/2013 - Lote 5 - BONOS I

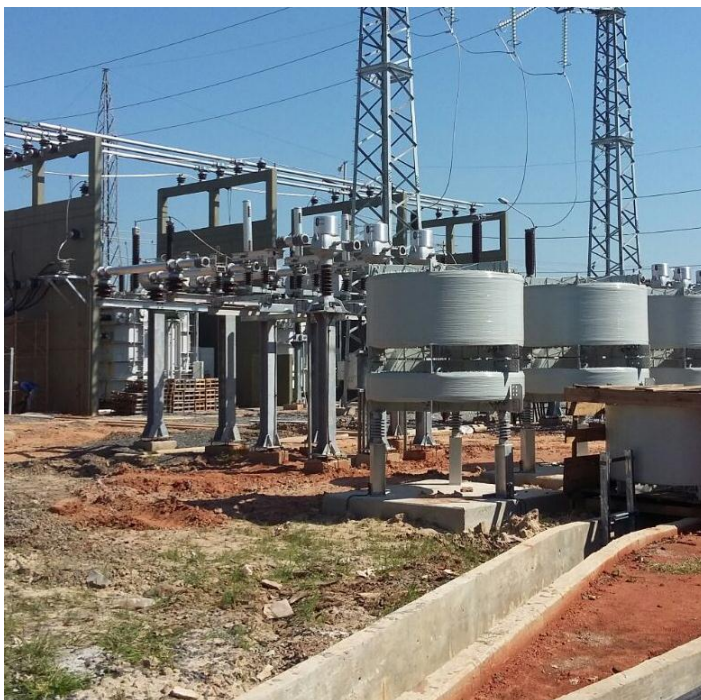

Ampliación de la Subestación PUERTO BOTÁNICO
Licitación Pública Internacional ANDE N° 914/2013 - Lote 6 - BONOS I

ADMINISTRACIÓN NACIONAL DE ELECTRICIDAD - ANDE
FOTOGRAFÍAS DE LAS OBRAS DE INFRAESTRUCTURA ELÉCTRICA
FINANCIADAS CON BONOS SOBERANOS



Ampliación de la Subestación GENERAL DIAZ
Licitación Pública Internacional ANDE N° 914/2013 - Lote 7 - BONOS I



Ampliación de la Subestación Acaray y Pte. Franco
Licitación Pública Nacional ANDE N° 1088/2014 - Lote 1 - BONOS II

ADMINISTRACIÓN NACIONAL DE ELECTRICIDAD - ANDE
FOTOGRAFÍAS DE LAS OBRAS DE INFRAESTRUCTURA ELÉCTRICA
FINANCIADAS CON BONOS SOBERANOS



Construcción de la línea de transmisión 2 x 220 kV Acaray - Pte. Franco -
Licitación Pública Nacional ANDE N° 1088/2014 - Lote 2 - BONOS II



Construcción e Interconexión de la Subestación Villa Aurelia en 220 kV -
Licitación Pública Nacional ANDE N° 1089/2014 - Lote 1 - BONOS II

ADMINISTRACIÓN NACIONAL DE ELECTRICIDAD - ANDE
FOTOGRAFÍAS DE LAS OBRAS DE INFRAESTRUCTURA ELÉCTRICA
FINANCIADAS CON BONOS SOBERANOS



Construcción de la Subestación Barrio Molino en 220/66/23 - Licitación Pública Nacional ANDE N° 1090/2014 - Lote 1 - BONOS II



Construcción de la Línea de Transmisión de 220 kV entre las Subestaciones Puerto Botánico y Barrio Molino - Licitación Pública Nacional ANDE N° 1090/2014 - Lote 2 - BONOS II

ADMINISTRACIÓN NACIONAL DE ELECTRICIDAD - ANDE
FOTOGRAFÍAS DE LAS OBRAS DE INFRAESTRUCTURA ELÉCTRICA
FINANCIADAS CON BONOS SOBERANOS



Construcción e Interconexión de la Subestación Fram 66 kV - Licitación Pública Nacional ANDE N° 1200/2016 - Lote 1 - BONOS II

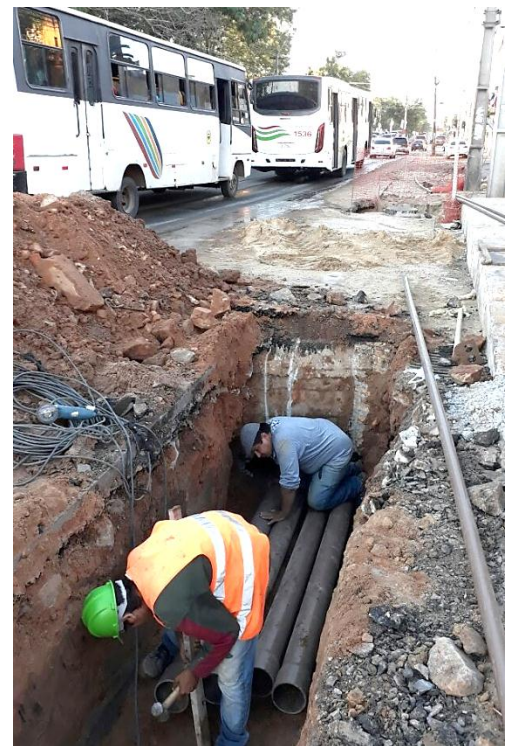
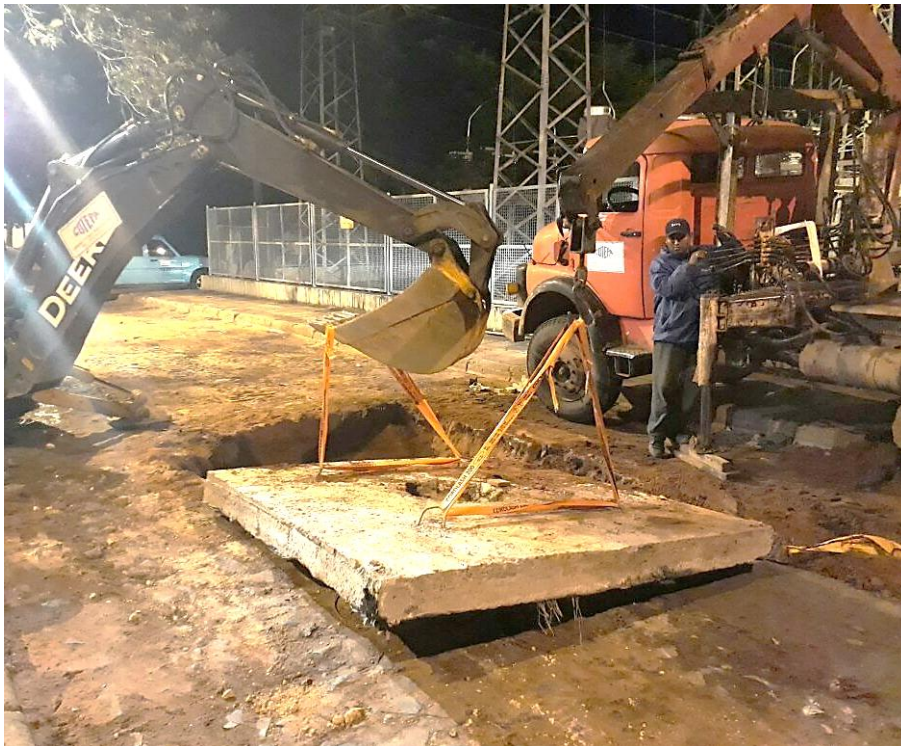

Construcción de LT Subterránea 66 kV - Refuerzo del Sistema Metropolitano - San Lorenzo - Fernando de la Mora, Licitación Pública Nacional ANDE N° 1230/2016 - Lote 1 - BONOS I

ADMINISTRACIÓN NACIONAL DE ELECTRICIDAD - ANDE
FOTOGRAFÍAS DE LAS OBRAS DE INFRAESTRUCTURA ELÉCTRICA
FINANCIADAS CON BONOS SOBERANOS



Construcción e Interconexión de la Subestación Altos en 220 kV, Licitación
Pública Nacional ANDE N° 1203/2016 - Lote 1 - BONOS II

ADMINISTRACIÓN NACIONAL DE ELECTRICIDAD - ANDE
FOTOGRAFÍAS DE LAS OBRAS DE INFRAESTRUCTURA ELÉCTRICA
FINANCIADAS CON BONOS SOBERANOS

OBRAS DE DISTRIBUCIÓN

ADMINISTRACIÓN NACIONAL DE ELECTRICIDAD - ANDE
FOTOGRAFÍAS DE LAS OBRAS DE INFRAESTRUCTURA ELÉCTRICA
FINANCIADAS CON BONOS SOBERANOS



Ejecución de Trabajos de Normalización de Líneas de Autoayuda en MT y BT
Canindeyú, Maracaná - Licitación Pública Nacional ANDE N° 969/2014 -
BONOS I



Ejecución de Trabajos de Normalización de Líneas de Autoayuda de BT y MT
Licitación Pública Nacional ANDE N° 990/2014 - Lotes 1, 2 y 3 - BONOS I

ADMINISTRACIÓN NACIONAL DE ELECTRICIDAD - ANDE
FOTOGRAFÍAS DE LAS OBRAS DE INFRAESTRUCTURA ELÉCTRICA
FINANCIADAS CON BONOS SOBERANOS



Ejecución de Trabajos de Normalización de Líneas de Autoayuda de BT y MT
Licitación Pública Nacional ANDE N° 990/2014 - Lotes 5, 6, 7 y 8 - BONOS I



Ejecución de Trabajos de Normalización de Líneas de Autoayuda de BT y MT
Licitación Pública Nacional ANDE N° 991/2014 - Lotes 3 y 6 - BONOS I

ADMINISTRACIÓN NACIONAL DE ELECTRICIDAD - ANDE
FOTOGRAFÍAS DE LAS OBRAS DE INFRAESTRUCTURA ELÉCTRICA
FINANCIADAS CON BONOS SOBERANOS



Ejecución de Trabajos de Normalización de Líneas de Autoayuda en MT y BT
Licitación Pública Nacional ANDE N° 992/2014 – Lotes 1, 2, 3, 4 y 5 - BONOS I



Ejecución de Trabajos de Normalización de Líneas de Autoayuda en MT y BT
Canindeyú - Licitación Pública Nacional ANDE N° 1008/2014 – BONOS I

ADMINISTRACIÓN NACIONAL DE ELECTRICIDAD - ANDE
FOTOGRAFÍAS DE LAS OBRAS DE INFRAESTRUCTURA ELÉCTRICA
FINANCIADAS CON BONOS SOBERANOS



Ejecución de Trabajos de Normalización de Líneas de Autoayuda en MT y BT
Canindeyú y San Pedro - Licitación Pública Nacional ANDE N° 1016/2014 -
Lotes 1, 2, 3 - BONOS I

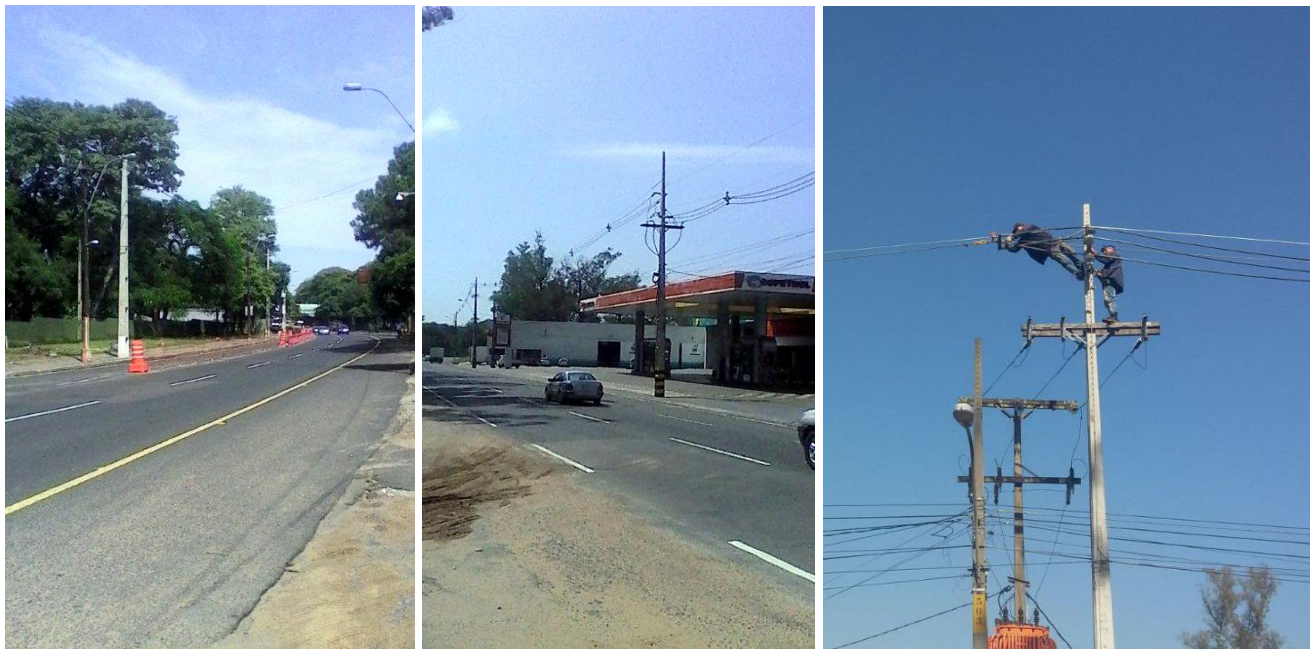

Adecuación de red de MT y BT a Protegida y Preensamblada en los
Alimentadores de los Centros de Distribución San Lorenzo, La Victoria y
Capiatá, en Distritos de San Lorenzo, Capiatá y Areguá, en el Dpto. Central-
Licitación Pública Nacional ANDE N° 1036/2014 - Lotes 1 y 4 - BONOS I

ADMINISTRACIÓN NACIONAL DE ELECTRICIDAD - ANDE
FOTOGRAFÍAS DE LAS OBRAS DE INFRAESTRUCTURA ELÉCTRICA
FINANCIADAS CON BONOS SOBERANOS



Adecuación de Red de MT y BT a Protegida y Preensamblada en Distritos de Asunción y del Dpto. Central- Licitación Pública Nacional ANDE N° 1094/2015 - Lotes 1, 2 y 4 - BONOS I



Construcción de Nuevas Líneas de MT PBO 02-05, para alimentación de viviendas sociales en el RC4, en las Ciudades de Asunción y Mariano Roque Alonso, Distrito Capital y Dpto. Central - Licitación Pública Nacional ANDE N° 1168/2015 - Bonos II

ADMINISTRACIÓN NACIONAL DE ELECTRICIDAD - ANDE
FOTOGRAFÍAS DE LAS OBRAS DE INFRAESTRUCTURA ELÉCTRICA
FINANCIADAS CON BONOS SOBERANOS

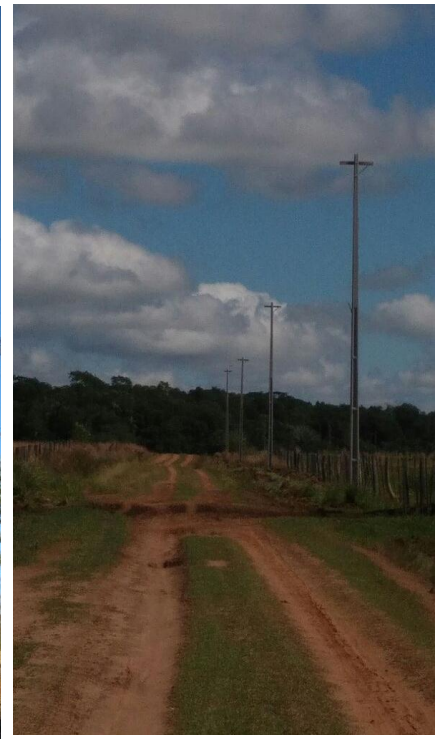
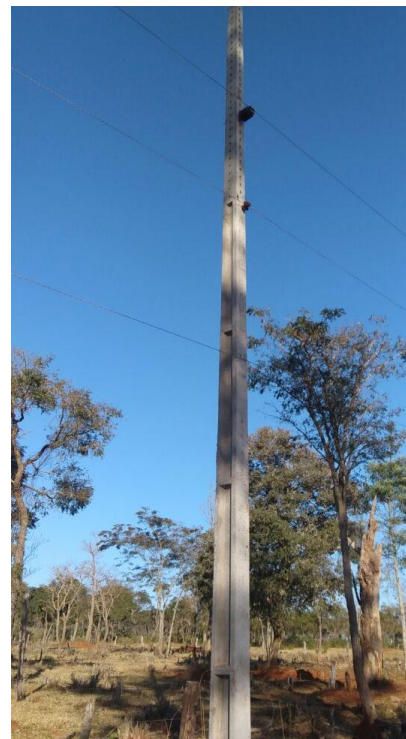

Ejecución de trabajos de normalización de líneas de autoayuda en MT y BT,
en los Dptos. de Guairá, Misiones y Paraguarí – Licitación Pública
Nacional ANDE N° 1169/2015 - Lotes 1, 2, 3, 4 y 5 - BONOS II

ADMINISTRACIÓN NACIONAL DE ELECTRICIDAD - ANDE
FOTOGRAFÍAS DE LAS OBRAS DE INFRAESTRUCTURA ELÉCTRICA
FINANCIADAS CON BONOS SOBERANOS



Ejecución de trabajos de normalización de 376 km de líneas de autoayuda en MT y BT, en el Dpto. de Cordillera - Licitación Pública Nacional ANDE N° 1170/2015 - Lotes 1, 2, 3, 4, 5 y 6 - BONOS II

ADMINISTRACIÓN NACIONAL DE ELECTRICIDAD - ANDE
FOTOGRAFÍAS DE LAS OBRAS DE INFRAESTRUCTURA ELÉCTRICA
FINANCIADAS CON BONOS SOBERANOS



Ejecución de trabajos de normalización de líneas de autoayuda en MT y BT, en los Dptos. de Canindeyú, Concepción y San Pedro - Licitación Pública Nacional ANDE N° 1171/2015 – Lotes 1, 2, 3, 4, 5 y 6 - BONOS II



Adecuación de Línea de Media Tensión y Baja Tensión, y Montaje de Puesto de Distribución para Asentamientos de los Distritos de Curuguaty, Ybypyta, Villa Ygatymi, Corpus Cristi (Lote 1). Licitación Pública Nacional ANDE N° 1172/2015

ADMINISTRACIÓN NACIONAL DE ELECTRICIDAD - ANDE
FOTOGRAFÍAS DE LAS OBRAS DE INFRAESTRUCTURA ELÉCTRICA
FINANCIADAS CON BONOS SOBERANOS



Asentamientos de los Distritos de Curuguaty, Ybypyta, Villa Ygatymi, Corpus Cristi, Villa Hayes y Escobar, Pte Hayes (Lote 2). Licitación Pública Nacional ANDE N° 1172/2015



Ampliación de Línea de MT y BT, Montaje de Puesto de Distribución para el Asentamiento Ñu Pyahu, Distrito de Tavaí, Dpto. de Caazapá - Licitación Pública Nacional ANDE N° 1194/2016 - BONOS I

ADMINISTRACIÓN NACIONAL DE ELECTRICIDAD - ANDE
FOTOGRAFÍAS DE LAS OBRAS DE INFRAESTRUCTURA ELÉCTRICA
FINANCIADAS CON BONOS SOBERANOS



Ejecución de trabajos de normalización de líneas de autoayuda en MT y BT, en el Dpto. de Itapúa, Distrito de Tomas Romero Pereira - Licitación Pública Nacional ANDE N° 1196/2016 - BONOS I



Construcción de Obras de Distribución con provisión total de materiales, Distrito de Fram, Dpto. de Itapúa - Licitación Pública Nacional ANDE N° 1200/2016 - Lotes 2 y 3 - BONOS II

ADMINISTRACIÓN NACIONAL DE ELECTRICIDAD - ANDE
FOTOGRAFÍAS DE LAS OBRAS DE INFRAESTRUCTURA ELÉCTRICA
FINANCIADAS CON BONOS SOBERANOS



Ampliación de Red de Media y Baja Tensión y Montaje de Puesto de Distribución en los asentamientos Nueva Esperanza, 20 de Julio, Guido Almada y 8 de Diciembre, en el Distrito de Juan de Mena (LOTE 1), Cordillera. Licitación Pública Nacional ANDE N° 1243/2016 – BONOS II



Construcción de Nuevos Alimentadores de Media Tensión emergentes del Futuro Centro de Distribución Fernando de la Mora, Distritos de Fdo. de la Mora y Asunción- Licitación Pública Nacional ANDE N° 1222/2016 – BONOS I

ADMINISTRACIÓN NACIONAL DE ELECTRICIDAD - ANDE
FOTOGRAFÍAS DE LAS OBRAS DE INFRAESTRUCTURA ELÉCTRICA
FINANCIADAS CON BONOS SOBERANOS



Construcción de Nuevos Alimentadores de Media Tensión emergentes del
Centro de Distribución Curuguay II, en el Distrito de Curuguay,
Departamento de Canindeyú- Licitación Pública Nacional ANDE N°
1221/2016 - BONOS I